



CUENTA DE INVERSION 2017

Gobierno de la Provincia de Jujuy

GOBERNADOR DE LA PROVINCIA DE JUJUY

CR. GERARDO RUBÉN MORALES

MINISTRO DE HACIENDA Y FINANZAS

CR. CARLOS SADIR

CONTADOR DE LA PROVINCIA

CR. SALVADOR MEYER

SUB-CONTADORA DE LA PROVINCIA

CRA. MARIANA BLASQUEZ

Memoria Cuenta Inversión 2017

Conforme lo dispuesto por el artículo 137 -inc. 9- de la Constitución de la Provincia de Jujuy, y el artículo 88 –inc. g- de la Ley Provincial N° 4.958 de Administración Financiera y los Sistemas de Control para la provincia de Jujuy, sus modificatorias y concordantes, el Poder Ejecutivo Provincial eleva la Cuenta de Inversión del Ejercicio 2017, a la Legislatura de la Provincia de Jujuy.

La Contaduría General de la Provincia de Jujuy, en cumplimiento con lo establecido por la Constitución Provincial y en uso de las competencias conferidas por el artículo 88 de la Ley de Administración Financiera, procedió a elaborar la Cuenta de Ahorro Inversión del Ejercicio 2017. Ésta es confeccionada sobre la base de los registros analíticos, obtenidos mediante la concentración de datos de la Administración Central y sobre la información adicional de Organismos Descentralizados y de otros entes de la Administración Pública No Financiera.

El Gobierno Provincial, mediante la Contaduría General de la Provincia, pone a disposición de las partes interesadas los resultados económico-financieros de la gestión de gobierno y la evaluación del grado de cumplimiento de las políticas públicas previstas, con el objeto de contribuir a una mayor confiabilidad y transparencia de las rendiciones de cuentas.

La elevación de la Cuenta de Inversión tiene por propósito divulgar, de manera simple y perceptible, los aspectos fundamentales sobre la evolución financiera, económica y gestión de la administración; como así también los resultados de la gestión del Ejercicio Económico 2017; constituyéndose como una herramienta fundamental para el análisis y evaluación de la gestión del gobierno garantizando el ejercicio de los mecanismos republicanos de control de los actos de gobierno.

Las ejecuciones presupuestarias trimestrales han sido confeccionadas y publicadas en tiempo y forma, según lo prescripto por la Ley Nacional N° 25.917 de Responsabilidad Fiscal y la citada Ley Provincial de Administración Financiera.

La Contaduría General de la Provincia, durante el año 2017, llevó adelante numerosas acciones tendientes a dar continuidad a las actividades de optimización de los procedimientos y procesos, en pos de lograr mayor eficiencia y transparencia en la gestión.

Entre las acciones promovidas destacan las siguientes:

- Confección y elaboración de la Cuenta de Inversión del Ejercicio 2016
- Ejecuciones y publicaciones Trimestrales del Presupuesto 2017

- Elaboración de las ejecuciones presupuestarias mensuales.
- Elaboración de informes de rendición de obras financiadas con recursos del Fondo Federal Solidario.
- Optimización de Procedimientos y Procesos
- Participación en el XXXII Congreso Nacional de Contadurías Generales que se realizó en la Provincia de Mendoza, asistiendo además a las reuniones realizadas por la Asociación Nacional de Contadurías.

Contexto Económico de Jujuy

El PBG de Jujuy en términos constantes tuvo un incremento del 3,1% entre el año 2016 y 2017 según datos aportados por la Facultad de Ciencias Económicas de Jujuy. Alcanzando un valor de 6.183 millones de pesos.

Los sectores de mayor crecimiento fueron:

- Intermediación Financiera con un 11,6% de crecimiento.
- Actividades Empresariales y de alquiler un 5%
- Hoteles y Restoranes un 4,9%

Los que crecieron menos fueron:

- Minas y Canteras con un 1,3%
- Agricultura, Ganadería y Pesca con un 1,5%

En términos relativos los sectores de la economía jujeña presentan la siguiente participación:

Gráfico 1: Participación de los Sectores económicos Año 2017

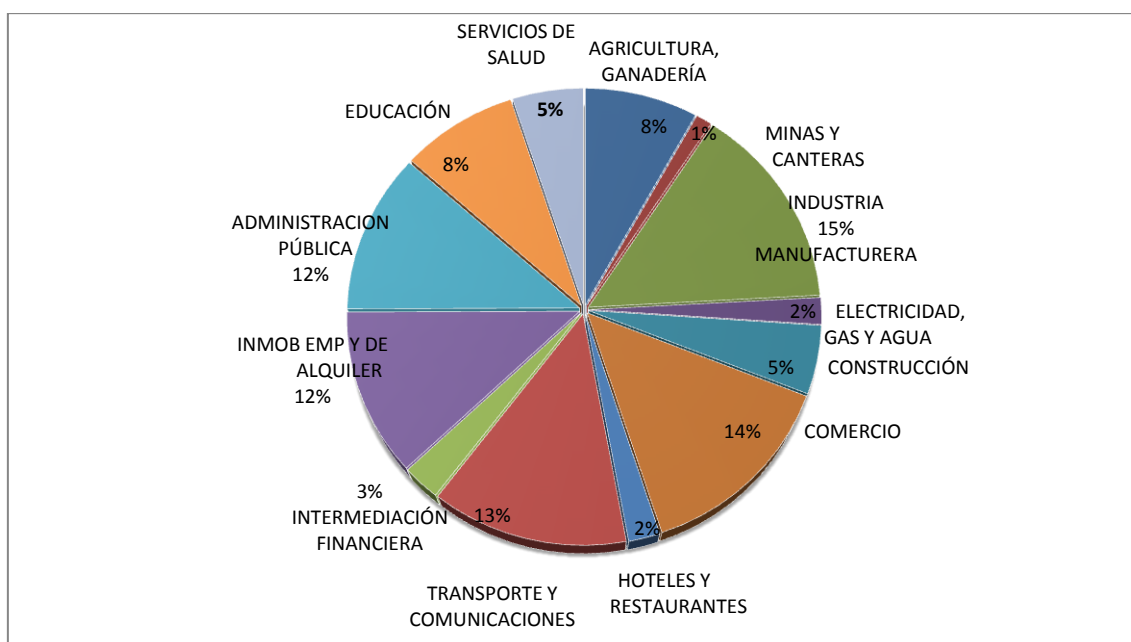

Fuente: datos Facultad de Ciencias Económicas de Jujuy

Siendo los más importantes Industria Manufacturera (15%), Comercio (14%), Transporte y Comunicaciones (13%), Administración Pública (12%) entre los más destacados.

Según el indicador de actividad económica de Jujuy (ISAE Jujuy, Fuente: FCE-UNJU), la actividad creció un 4,1% en 2017 con respecto a 2016. Este indicador viene mostrando un comportamiento positivo de manera ininterrumpida desde hace 12 meses. El EMAE (Estimador Mensual de la Actividad Económica) que mide la actividad económica nacional para el 2017 indica un incremento del 2,8%; es decir que la economía de Jujuy creció más que la economía nacional en el 2017. Sin embargo, hay que recordar que tanto Jujuy como el país vienen de un año recesivo, 2016, decreciendo un 2,1% y un 2,2% respectivamente. Según estimaciones preliminares de este indicador, el crecimiento para el período 2018 es del 2,5%.

Grafico 2: ISAE Enero 20014 – Diciembre 2017

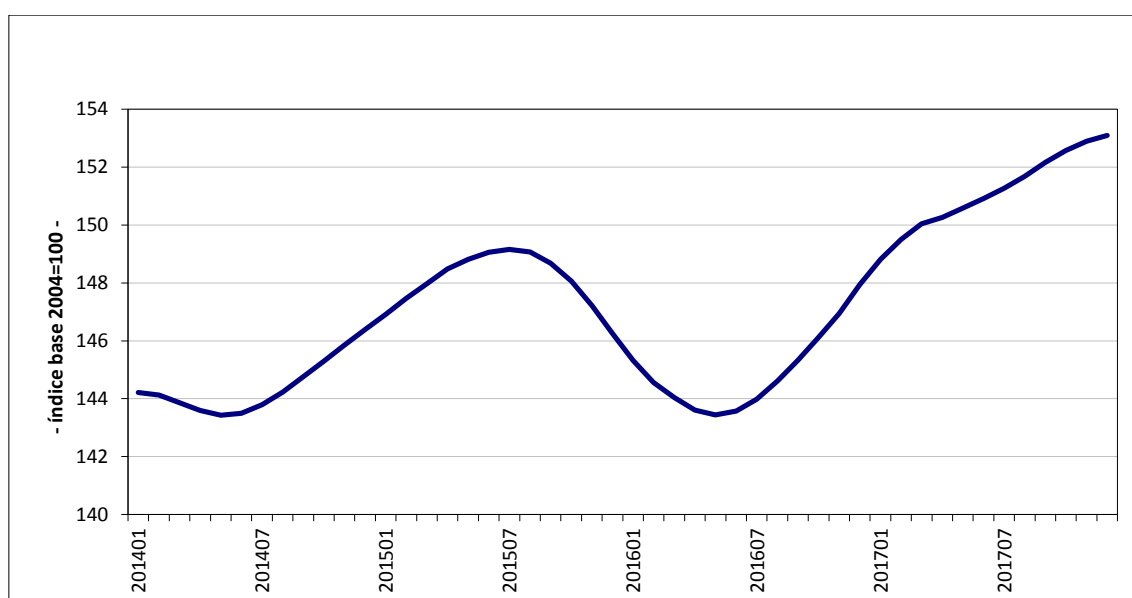

Fuente: datos Facultad de Ciencias Económicas de Jujuy

Construcción

El sector de la construcción se puede medir de manera indirecta por la cantidad de despachos de cemento. En este caso se puede ver a nivel país que no hubo variación entre dic de 2015 y dic de 2017, sin embargo, se ve claramente cómo se produjo una fuerte recuperación de la actividad entre diciembre de 2017 y del 2016 con un incremento a nivel nacional del 12%. En el caso particular de Jujuy, se puede apreciar una fuerte caída de casi el 18% entre estos dos años, sin embargo, como en el resto del país se puede ver una leve recuperación en el 2017 con un casi un 1% de incremento.

En estos dos años lideraron el incremento de despachos de cemento, CABA y Tucumán con un 16% y un 13,5% respectivamente. Si analizamos el período 2017/2016 podemos ver que el que más creció fue Catamarca, seguido de Tucumán y Chaco

Todos estos datos corroboran el aumento del empleo en el sector de la construcción en Jujuy, si bien aumentó, no lo hizo a tasas más importantes que los otros sectores económicos.

Cuadro 1: Variación despacho de Cemento

Provincia	Var. Dic. 17 - Dic. 15	Var. Dic. 17 - Dic. 16
CABA	16,00%	20,90%
Buenos Aires	4,30%	14,70%
Catamarca	7,20%	29,40%
Córdoba	0,30%	13,20%
Corrientes	-1,00%	5,10%
Chaco	-2,30%	21,50%
Chubut	-9,00%	7,30%
Entre Ríos	-15,90%	4,60%
Formosa	3,80%	9,90%
Jujuy	-17,90%	0,70%
La Pampa	-11,30%	-3,90%
La Rioja	-14,30%	8,30%
Mendoza	-8,60%	3,30%
Misiones	-6,60%	2,50%
Neuquén	-9,10%	4,20%
Rio Negro	-9,70%	1,40%
Salta	8,70%	17,00%
San Juan	-4,10%	2,20%
San Luis	-27,20%	-1,20%
Santa Cruz	-31,40%	-7,60%
Santa Fe	7,50%	14,30%
Santiago del Estero	4,10%	16,60%
Tucumán	13,50%	26,40%
Tierra Del Fuego	8,70%	1,50%
Promedio País	0,00%	12,00%

Fuente: datos Facultad de Ciencias Económicas de Jujuy

Sector Industrial

Según el IPIJUY (Índice de Producción Industrial, FCE-UNJU), en el 4º trimestre de 2017 mostró un aumento del 4,8% con respecto al 4º trimestre de 2016. Sin efecto estacional, el IPIJUY creció un 5,1%.

Se puede apreciar que hay una tendencia creciente desde el 3º trimestre de 2016 en adelante, pero se advierte que este crecimiento empieza a desacelerar. Entre el 4º trimestre del 2017 y el 3º, solo creció esta tendencia un 0,7%, mientras que entre 3º y el 2º trimestre del mismo año creció un 2,3%.

Lo sectores que explicaron el incremento son acero, papel, cemento, tabaco, minería y alcohol en menor medida.

Grafico 3: IPIJUY Variación al IV Trimestre 2017

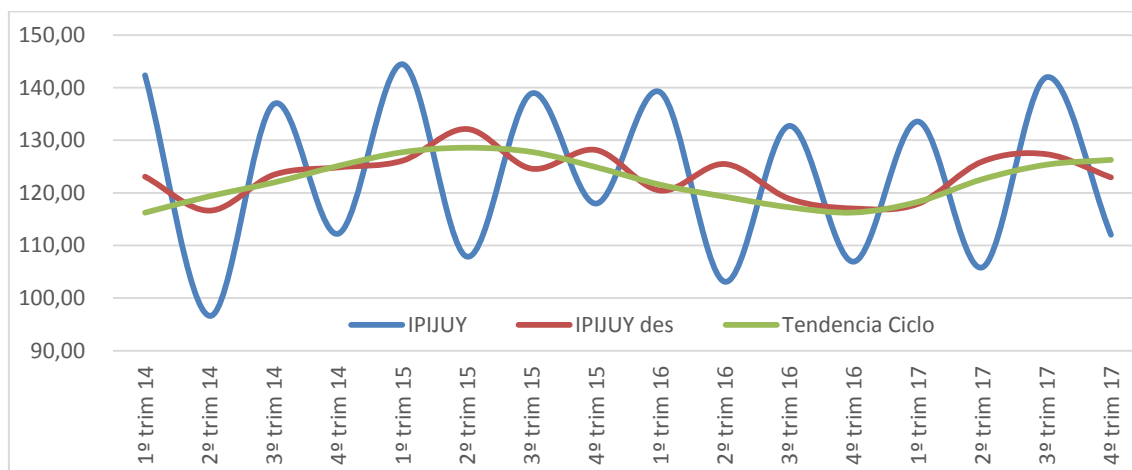

Fuente: datos Facultad de Ciencias Económicas de Jujuy

Exportaciones

Respecto a las exportaciones se puede ver un crecimiento muy importante de las mismas, Jujuy creció entre el primer semestre de 2017 y el primer semestre de 2016 un 17,3%, siendo la provincia que más creció de las provincias del NOA y segunda a nivel Nacional donde el ranking lo lidera Misiones. El aumento se debe al aumento de las exportaciones agropecuarias y minerales.

Cuadro 2: Variación Exportaciones 2016-2017

	Total	Productos Primarios	Manufacturas Origen Agropecuaria	Manufacturas Origen Industrial	Combustibles y Energía
Región Centro	0,6	-7	-2,8	11,3	62,6
Buenos Aires	4,1	-7,5	1,8	9,1	65
CABA	9	-	3,2	11,1	-
Córdoba	-6,2	-7,1	-6,2	-3,7	-
Entre Ríos	-0,9	-3,8	0,8	11,2	-
La Pampa	-10,6	-11	-8,5	17,4	-
Santa Fe	0,6	-4,9	-3,7	34,2	29,7
Región Cuyo	2,3	4,1	-1,7	3,7	103,6
Mendoza	4,8	27,8	-3,4	4,8	103,6
San Juan	1,8	-3,6	0,3	2,6	-
San Luis	-2,3	-13,4	6,8	11,9	-
Región Noreste	6,9	-3,5	11,7	35	-45
Chaco	-15,8	-17,4	-13,4	46,6	-
Corrientes	14,3	2,2	47,5	309,8	-
Formosa	-6,5	-6	2,4	-	-41,7
Misiones	31,2	246,4	16,2	28,7	-
Región Noroeste	-2,5	-10,7	2,4	32,4	32
Catamarca	-12,6	-20,2	-3,6	31,1	-
Jujuy	17,3	-6,2	44,1	83,6	-
La Rioja	7,2	147,1	2,7	2,4	-
Salta	-16	-21,4	0,2	-8,4	32
Santiago del Estero	-9	-8,1	-17,7	-26,3	-
Tucumán	14,1	12,9	0,9	37,1	-
Región Patagonia	-1,7	9,2	-17,1	7	-42
Chubut	2	38,1	-13,9	15,5	-41,7
Neuquén	-31,4	-0,4	-67,8	-41,4	-66,7
Río Negro	-4,7	-2,6	-20,9	25,4	-8,1
Santa Cruz	-3,2	-7,2	14,3	2,8	-42,3
Tierra del Fuego	4,3	1	-7,9	27,8	-61,2
Sin distribuir	5,9	7,6	-15	-1,5	24,7
País	0,5	-5,2	-2,7	10,5	8,6

Fuente: INDEC

Empleo

La provincia de Jujuy es la que más empleo formal generó en el período seguida por la provincia de Santiago del Estero con un 6,7% y un 6,5% respectivamente. En el caso de Jujuy se sumaron 4.060 nuevos puestos de trabajo formales, aportando un 10% del empleo creado en estos dos años.

Cuadro 3: Variación Empleo 2016-2017

Provincia	Var. Dic. 17- Dic. 15	Var %
JUJUY	4060	6,70%
SANTIAGO DEL ESTERO	3302	6,50%
CHACO	3824	5,10%
TUCUMAN	7575	4,80%
CORDOBA	15538	3,10%
SAN JUAN	1697	2,10%
CORRIENTES	1588	2,10%
SANTA FE	8872	1,80%
MENDOZA	3038	1,30%
SALTA	1463	1,20%
CABA	17632	1,10%
CATAMARCA	299	1,00%
LA PAMPA	243	0,60%
BUENOS AIRES	1215	0,10%
NEUQUEN	-845	-0,70%
ENTRE RIOS	-1089	-0,80%
LA RIOJA	-283	-1,00%
MISIONES	-1557	-1,50%
CHUBUT	-3301	-3,30%
RIO NEGRO	-5073	-4,60%
SAN LUIS	-3707	-6,20%
FORMOSA	-1751	-6,30%
SANTA CRUZ	-6965	-10,90%
TIERRA DEL FUEGO	-4803	-11,10%

Fuente: Observatorio del Empleo y Dinámica Empresarial. Ministerio de Trabajo

En el caso de Jujuy, el sector que más empleo generó en el período es el sector agro ganadero aumentando un 25% la dotación de personal, seguido en importancia por el sector de la construcción con un 11,5%. Se pueden apreciar bajas en el sector de Minería y en Industria, con una caída del 6% y 4,1% respectivamente. En el caso del sector Industrial, sin embargo presenta un aumento entre Noviembre de 2017 y 2016 del 4%, recuperando algo de la caída entre estos dos años. El sector más importante e influyente del sector es sin duda el sector tabacalero explicando casi en su totalidad el aumento del sector.

Cuadro 4: Análisis del Empleo por Sector 2016-2017

Sector Económico	2016	2017	Diferencia	Var %
Agricultura y Ganadería	9976	12496	2520	25,30%
Minería y Petróleo	2037	1915	-122	-6,00%
Industria	12877	12344	-533	-4,10%
Electricidad, Gas y Agua	503	511	8	1,60%
Construcción	4450	4960	510	11,50%
Comercio	10013	10152	139	1,40%
Hoteles y Restoranes	1571	1575	4	0,30%
Transporte y Comunicaciones	5078	5113	35	0,70%
Intermediación Financiera	1124	1016	-108	-9,60%
Inmobiliarios y de Alquiler	4281	4103	-178	-4,20%
Educación	3932	4153	221	5,60%
Salud	2347	2548	201	8,60%
Otros Servicios	2308	2789	481	20,80%
Total	60497	63675	3178	5,30%

Fuente: Observatorio del Empleo y Dinámica Empresarial. Ministerio de Trabajo

Desempleo

El desempleo fue del 5,9% en el 3º trimestre de 2017, siendo más bajo que el promedio nacional, que fue del 8,3% y más bajo que el desempleo del NOA que para este trimestre fue del 6,6%. Las provincias que menor desempleo mostraron fueron La Rioja y Santiago del Estero con 2,8% y 2,4% respectivamente.

Ejecución del Período

Durante el ejercicio fiscal 2017, los ingresos totales ascendieron a \$31.345,56 millones (+36,90% interanual en términos nominales), mientras que los gastos devengados totalizaron \$35.127,81 millones (+34,4% interanual en términos nominales). En consecuencia, el ejercicio 2017 evidencia un resultado financiero deficitario por \$3.782,24 millones. Por su parte, en este ejercicio se mantiene la tendencia de que los gastos corrientes son superiores a los ingresos (\$ 31.642 millones y \$ 29.319 millones, respectivamente), mostrando un crecimiento interanual 31,0 % y 35,3 %, respectivamente. En esta variable el 2017 respecto al 2016, presenta una disminución del déficit económico siendo la misma de \$ 154,6 millones (- 6,2 interanual en términos nominales). A nivel operativo, la Provincia de Jujuy logro dinamizar la recaudación de recursos y pudo contener el gasto operativo necesario para el normal funcionamiento del estado. Por otro lado, los ingresos de capital fueron de \$2.026 millones, los cuales no alcanzaron para compensar a los gastos de capital \$3.485 millones. Mostrando un crecimiento interanual 65,2 % y 74,9 %, respectivamente (Ver Cuadro 5).

Cuadro 5: Esquema Ahorro Inversión Financiamiento de la Administración Central

Variación interanual 2016-2017

En pesos corrientes y porcentaje

CONCEPTO	EJECUTADO		VARIACION INTERANUAL		
	2016	2017	Nominal	% Nominal	% Real
I. INGRESOS CORRIENTES	21.670.032.303	29.319.253.922	7.649.221.619	35,3%	11,8%
. Tributarios	17.606.367.084	23.994.569.817	6.388.202.733	36,3%	12,6%
- De Origen Provincial	2.527.584.747	3.685.180.643	1.157.595.896	45,8%	20,5%
- De Origen Nacional	15.078.782.337	20.309.389.174	5.230.606.837	34,7%	11,3%
. Contribuciones a la Seguridad Social	-	-	-	0,0%	0,0%
. No Tributarios	284.408.739	358.623.190	74.214.451	26,1%	4,2%
. Vta.Bienes y Serv.de la Adm.Publ.- Rentas de la propi	154.709.685	224.235.216	69.525.531	44,9%	19,8%
			-		
. Rentas de la Propiedad	116.262.499	5.171.745	111.090.755	-95,6%	-96,3%
. Transferencias Corrientes	3.508.284.296	4.736.653.955	1.228.369.659	35,0%	11,6%
II. GASTOS CORRIENTES	24.147.476.366	31.642.045.592	7.494.569.226	31,0%	8,3%
. Gastos de Consumo	16.828.615.193	21.455.451.734	4.626.836.541	27,5%	5,4%
- Personal	15.462.175.183	19.620.962.500	4.158.787.317	26,9%	4,9%
- Bienes de Consumo	586.464.561	702.250.655	115.786.094	19,7%	-1,0%
- Servicios No Personales	779.975.449	1.132.238.579	352.263.130	45,2%	20,0%
			12367,1		10204,3
. Rentas de la Propiedad	7.704.975	960.588.827	952.883.851	%	%
. Prestaciones de la Seguridad Social	-	-	-	0,0%	0,0%
. Transferencias Corrientes	7.311.156.198	9.226.005.031	1.914.848.834	26,2%	4,3%
III. RESULTADO ECONOMICO	- 2.477.444.063	- 2.322.791.670	154.652.394	-6,2%	-22,5%
IV. INGRESOS DE CAPITAL	1.226.621.758	2.026.314.093	799.692.335	65,2%	36,5%
. Recursos Propios de Capital	51.518.861	145.419.681	93.900.821	182,3%	133,3%
. Transferencias de Capital	1.174.373.227	1.874.566.358	700.193.131	59,6%	31,9%
. Disminución de la Inversión Financiera	729.670	6.328.054	5.598.384	767,2%	616,8%
V. GASTOS DE CAPITAL	1.992.868.951	3.485.763.690	1.492.894.740	74,9%	44,6%
. Inversión Real Directa	1.580.260.898	2.751.467.188	1.171.206.291	74,1%	43,9%
. Transferencias de Capital	226.313.933	276.941.872	50.627.939	22,4%	1,1%
. Inversión Financiera	186.294.120	457.354.630	271.060.510	145,5%	102,9%
VI. INGRESOS TOTALES (I+IV)	22.896.654.061	31.345.568.016	8.448.913.955	36,9%	13,2%
VII. GASTOS TOTALES (II+V)	26.140.345.317	35.127.809.282	8.987.463.965	34,4%	11,1%
XIII. RESULTADO FINANCIERO (IX+X-XI)	- 3.243.691.256	- 3.782.241.266	- 538.550.010	16,6%	-3,6%

Ingresos

Las desviaciones de los montos originalmente presupuestados dan lugar a adecuaciones presupuestarias, conforme a lo dispuesto en Ley Provincial Nº 4.958 (art. Nº 37, 38,39) de Administración Financiera, como así también la Ley Provincial Nº 6001/16 Presupuesto General de Gastos y Recursos Ejercicio 2017.

Los siguientes cuadros a continuación presentan una síntesis comparativa de los ingresos incorporando el criterio de crédito vigente. El análisis primero compara el monto presupuestado originalmente con su adecuación presupuestaria y luego el monto efectivamente percibido al finalizar el ejercicio 2017. Un análisis comparativo de los ingresos totales vigentes y presupuestados por la Provincia durante el año 2017, permite advertir que durante el ejercicio se realizaron ajustes en los ingresos totales a percibir en más de \$3.793 millones de pesos, lo que representa un 11,5% superior sobre el monto presupuestado originalmente (se previeron ingresos por \$33.035 millones y a lo largo del año, se ajustó dicho monto a \$36.828 millones). Esto responde principalmente por mayores ingresos provinciales como nacionales, transferencias corrientes e ingresos no impositivos, como así también de ingresos de capital.

Cuadro 6: Modificaciones presupuestaria de los ingresos

Presupuesto original y crédito vigente 2017

En pesos corrientes y porcentaje.

CONCEPTO	PRESUPUESTO ORIGINAL 2017	CRÉDITO VIGENTE 2017	DESVIO EN \$
INGRESOS CORRIENTES	26.681.052.119	28.643.968.662	1.962.916.543
. Tributarios	22.615.958.490	23.989.867.244	1.373.908.754
- De Origen Provincial	2.947.274.990	3.693.472.345	746.197.355
- De Origen Nacional	19.668.683.500	20.296.394.898	627.711.398
. Contribuciones a la Seguridad Social	-	-	-
. No Tributarios	250.503.221	277.008.862	26.505.641
. Vta. Bs. y Ss. Adm. Publ.	55.996.962	55.996.962	-
. Rentas de la Propiedad	1.746.373	3.166.571	1.420.198
. Transferencias Corrientes	3.756.847.073	4.317.929.023	561.081.950
INGRESOS DE CAPITAL	6.354.056.660	8.184.707.669	1.830.651.009
. Recursos Propios de Capital	1.122.253.834	1.173.862.546	51.608.712
. Transferencias de Capital	5.231.462.826	7.003.475.291	1.772.012.465
. Disminución de la Inversión Financiera	340.000	7.369.832	7.029.832
INGRESOS TOTALES	33.035.108.779	36.828.676.330	3.793.567.551

Un análisis comparativo de los ingresos totales percibidos y el crédito vigente del ejercicio 2017, permite advertir que se recaudó el 85,1 % del crédito vigente (\$31.345 millones y \$36.828 millones, respectivamente). Los ingresos corrientes registraron una sobre-ejecución del 2,4%, mientras que lo percibido por ingresos de capital fue solo el 24,8 % del crédito vigente. Destacan los ingresos por Venta de Bienes y Servicios de la Administración Pública, que luego de las modificaciones presupuestarias, aún presentan una sobre ejecución del 400,4%.

Cuadro 7: Ingresos totales
Crédito vigente y devengado 2017
En pesos corrientes y porcentaje

CONCEPTO	CRÉDITO VIGENTE	EJECUCIÓN	DESVÍO	% EJECUTADO
	2017	2017	EN \$	
INGRESOS CORRIENTES	28.643.968.662	29.319.218.819	675.250.157	102,4%
. Tributarios	23.989.867.244	23.994.569.817	4.702.573	100,0%
- De Origen Provincial	3.693.472.345	3.685.180.643	- 8.291.702	99,8%
- De Origen Nacional	20.296.394.898	20.309.389.174	12.994.276	100,1%
. Contribuciones a la Seg.Social	-	-	-	0,0%
. No Tributarios	277.008.862	358.588.086	81.579.224	129,5%
. Vta.Bs y Ss. Adm.Publ.	55.996.962	224.235.216	168.238.254	400,4%
. Rentas de la Propiedad	3.166.571	5.171.745	2.005.174	163,3%
. Transferencias Corrientes	4.317.929.023	4.736.653.955	418.724.933	109,7%
INGRESOS DE CAPITAL	8.184.707.669	2.026.314.093	- 6.158.393.575	24,8%
. Recursos Propios de Capital	1.173.862.546	145.419.681	- 1.028.442.865	12,4%
. Transferencias de Capital	7.003.475.291	1.874.566.358	- 5.128.908.933	26,8%
. Disminución de la Inv. Finan.	7.369.832	6.328.054	- 1.041.778	85,9%
INGRESOS TOTALES	36.828.676.330	31.345.532.912	- 5.483.143.418	85,1%

Gráfico 4: Ingresos totales
Comparación Crédito Vigente y Ejecución 2017

En millones

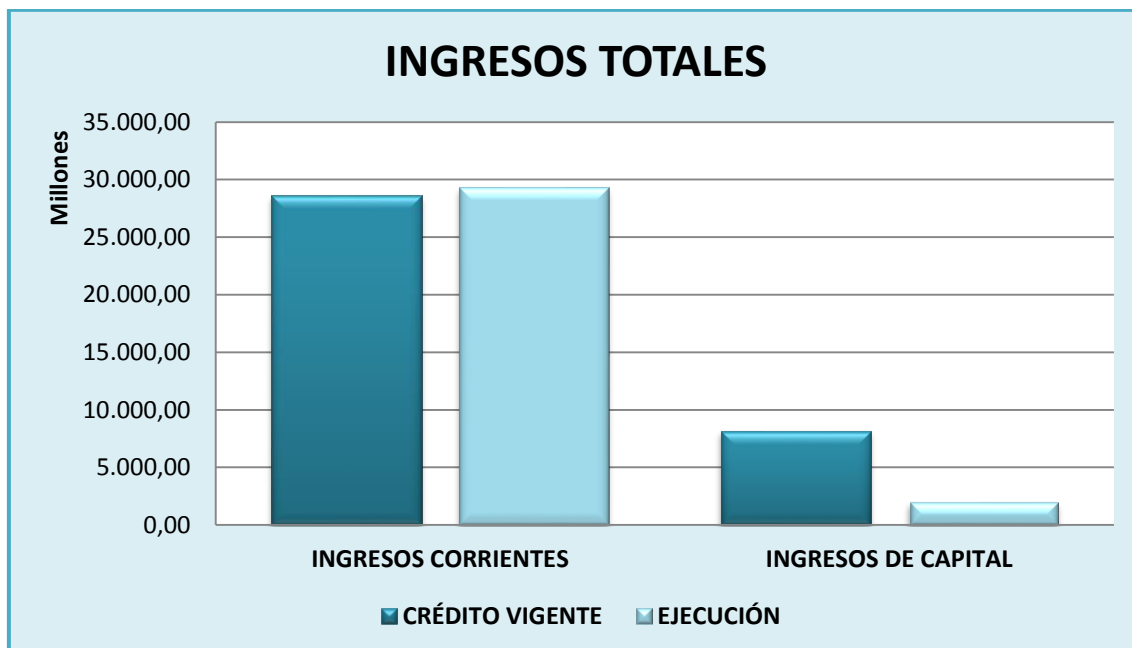

A continuación, se efectúa un análisis en términos de crecimiento interanual de los ingresos totales y cada uno de sus conceptos. Durante el año 2017, los ingresos totales mostraron un crecimiento interanual del 36,9%, lo que en términos reales representó un aumento del 13,1%.

Cuadro 8: Variación Interanual de Ingresos 2017-2016

En pesos y porcentajes

CONCEPTO	EJECUTADO		VARIACION INTERANUAL		
	2016	2017	Nominal	% Nominal	% Real
INGRESOS CORRIENTES	21.670.032.303	29.319.218.819	7.649.186.516	35,3%	11,8%
. Tributarios	17.606.367.084	23.994.569.817	6.388.202.733	36,3%	12,6%
- De Origen Provincial	2.527.584.747	3.685.180.643	1.157.595.896	45,8%	20,5%
- De Origen Nacional	15.078.782.337	20.309.389.174	5.230.606.837	34,7%	11,3%
. Cont. a la Seguridad Social	-	-	-	0,0%	0,0%
. No Tributarios	284.408.739	358.588.086	74.179.348	26,1%	4,2%
. Vta.Bs. Ss. Adm.Publ.	154.709.685	224.235.216	69.525.531	44,9%	19,8%
. Rentas de la Propiedad	116.262.499	5.171.745	- 111.090.755	-95,6%	-96,3%
. Transferencias Corrientes	3.508.284.296	4.736.653.955	1.228.369.659	35,0%	11,6%
INGRESOS DE CAPITAL	1.226.621.758	2.026.314.093	799.692.335	65,2%	36,5%
. Recursos Propios de Capital	51.518.861	145.419.681	93.900.821	182,3%	133,3%
. Transferencias de Capital	1.174.373.227	1.874.566.358	700.193.131	59,6%	31,9%
. Disminución de la Inv. Fin.	729.670	6.328.054	5.598.384	767,2%	616,8%
INGRESOS TOTALES	22.896.654.061	31.345.532.912	8.448.878.852	36,9%	13,1%

Nota: * En base a inflación interanual al mes de diciembre 2017 (20,99%; IPC Jujuy)

Los ingresos corrientes muestran un comportamiento similar, con un aumento del 35,3% interanual, lo cual implicó un incremento real del 11,8%.

Los ingresos impositivos muestran un crecimiento interanual del 36,3%, lo que en términos reales se traduce en un crecimiento del 12,6%. Estos cobran relevancia al representar el 76,6% de los ingresos totales de la Provincia. Los ingresos impositivos muestran diferentes comportamientos si se analizan según apertura por origen. Por un lado, los impuestos provinciales registraron un incremento nominal del 45,8% mientras que, los ingresos por coparticipación federal de impuestos y por regímenes especiales de impuestos nacionales crecieron, en conjunto, cerca del 34,7% interanual. Descontando el efecto de la inflación, ambos se incrementan, registrando un aumento del 20,5% y del 11,3%, respectivamente.

De esta manera, los recursos tributarios de origen provincial fueron los que mayor tracción dieron a la evolución de los ingresos impositivos totales. Analizando en detalle la performance de los recursos tributarios administrados por la Provincia, el Gráfico 4 pone en evidencia el excelente desempeño en cada uno de los recursos tributarios provinciales. Por su peso en la recaudación tributaria provincial, lo recaudado en ingresos brutos fue un 45,20% superior a lo registrado el año anterior, que descontada la inflación, arroja un crecimiento real del 20%. Por su parte, impuesto a los sellos, creció en un 52%, superando ampliamente la inflación del periodo. Respecto a la recaudación de impuestos inmobiliarios y otros no tributarios, crecieron en conjunto un 2,8. Es importante resaltar que nuestra provincia no efectúa revalúo inmobiliario desde el año 2008.

Cuadro 9: Ingresos impositivos provinciales

En pesos y porcentajes

CONCEPTO	EJECUTADO		VARIACION INTERANUAL		
	2016	2017	Nominal	% Nominal	% Real
Ingresos Brutos	2.039.422.611	2.961.499.267	922.076.655	45,2%	20,0%
Inmobiliario	131.979.117	182.455.559	50.476.442	38,2%	14,3%
Sellos	356.183.019	541.225.818	185.042.799	52,0%	25,6%
Otros Tributarios	-	-	-	0,0%	0,0%
Recursos Tributarios Provinciales	2.527.584.747	3.685.180.643			20,5%
Otros No Tributarios Provinciales	555.380.923	358.588.086	- 196.792.836	-35,4%	-46,6%
Recursos Provinciales	3.082.965.670	4.043.768.730	960.803.059	31,2%	8,4%

Nota: * En base a inflación interanual al mes de diciembre 2017 (20,99%; IPC Jujuy)

Gráfico 4: Ingresos impositivos provinciales

Variación interanual 2017 vs 2016

En millones



Gráfico 5: Ingresos impositivos provinciales

Participación en la recaudación impositiva provincial

En porcentajes

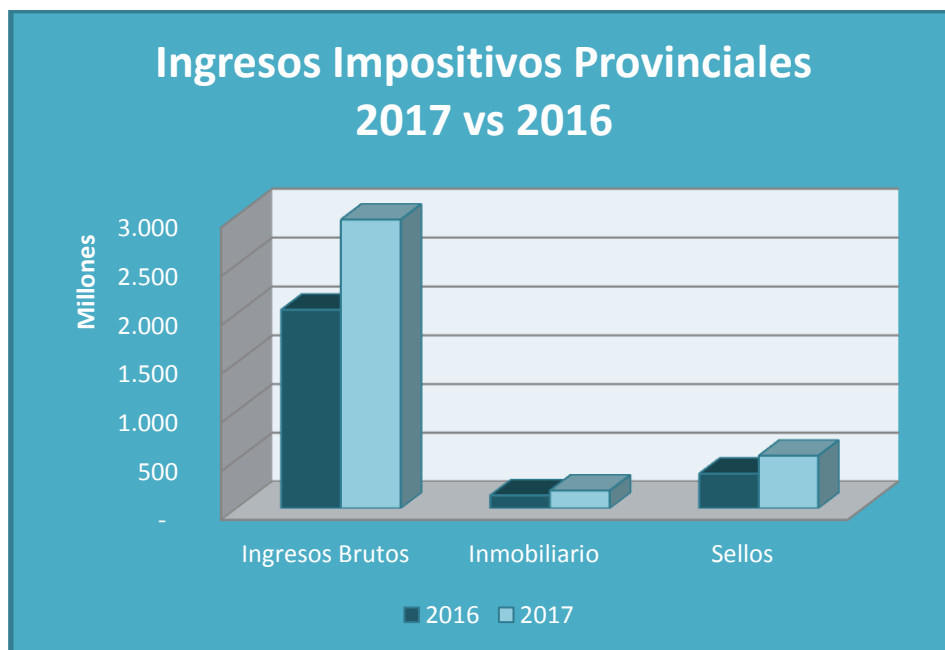

Gráfico 6: Crecimiento recaudación Ingresos Brutos
En importes



Fuente: Dirección Provincial de Rentas Jujuy

Gráfico 7: Crecimiento recaudación Impuesto Inmobiliario
En importes

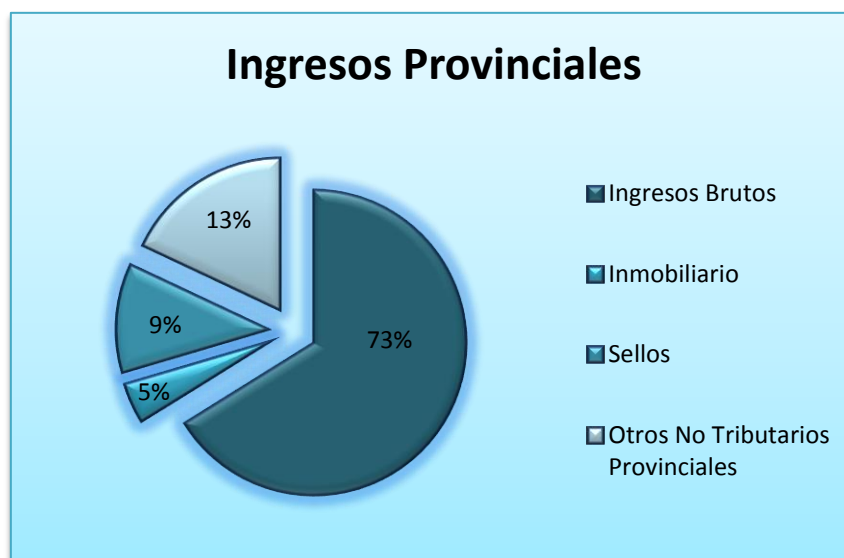
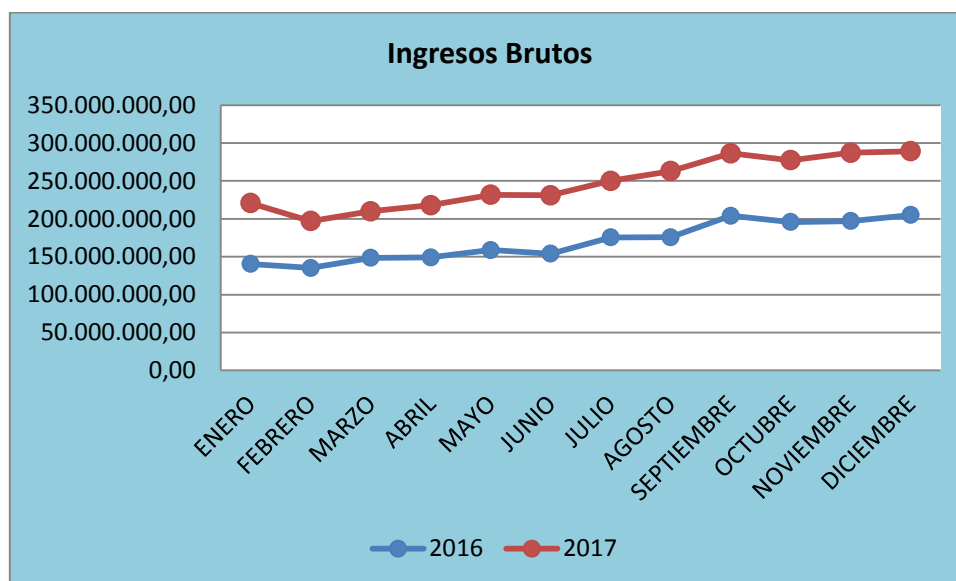
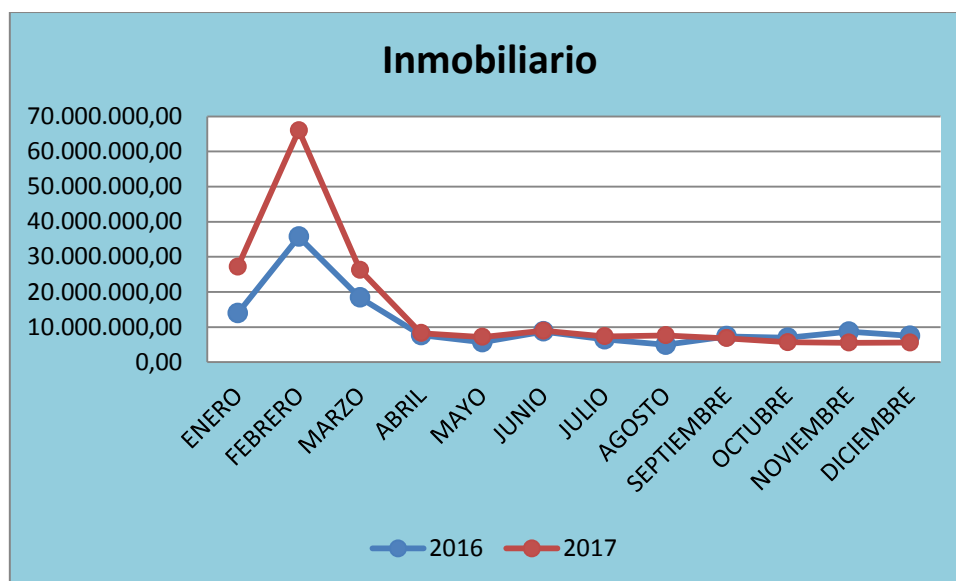

Fuente: Dirección Provincial de Rentas Jujuy

En el impuesto inmobiliario el pico de recaudación se presenta en el primer trimestre, periodo en el que se encuentra vigente el beneficio del “Buen Contribuyente” con un descuento del 20% del impuesto anual, si se paga la totalidad del tributo en forma anticipada.

Gráfico 8: Crecimiento recaudación Impuesto Sellos
En importes

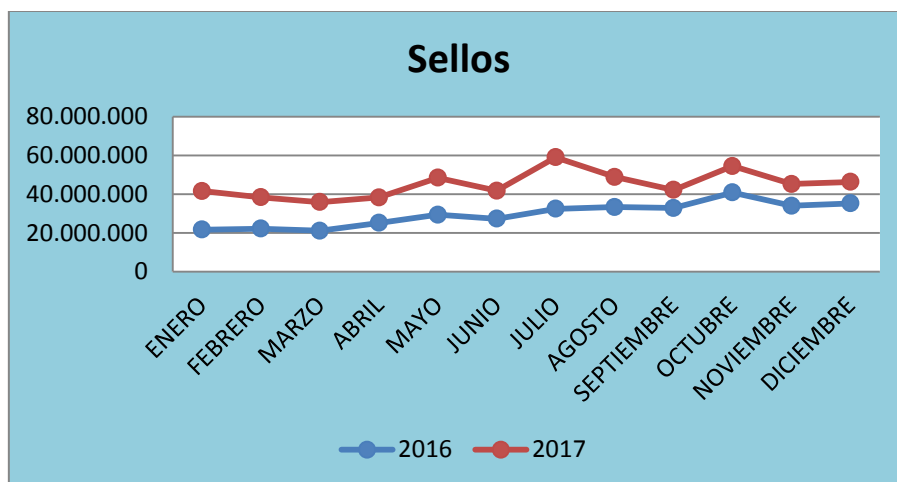

Fuente: Dirección Provincial de Rentas Jujuy

Jujuy al cierre del año 2017 encabeza el ranking de crecimiento de “Recaudación Tributaria de Origen Provincial” elaborado por el ministerio de Hacienda de la Nación sobre un total de veintiún (21) jurisdicciones. El ranking compara la recaudaciones provinciales de Ingresos Brutos, Sellos, Impuesto Inmobiliario e Impuesto Automotor (en la provincia de Jujuy este impuesto se encuentra cedido a los municipios).

Gráfico 9: Variación interanual 2016-2017
Recaudaciones provinciales
En porcentajes

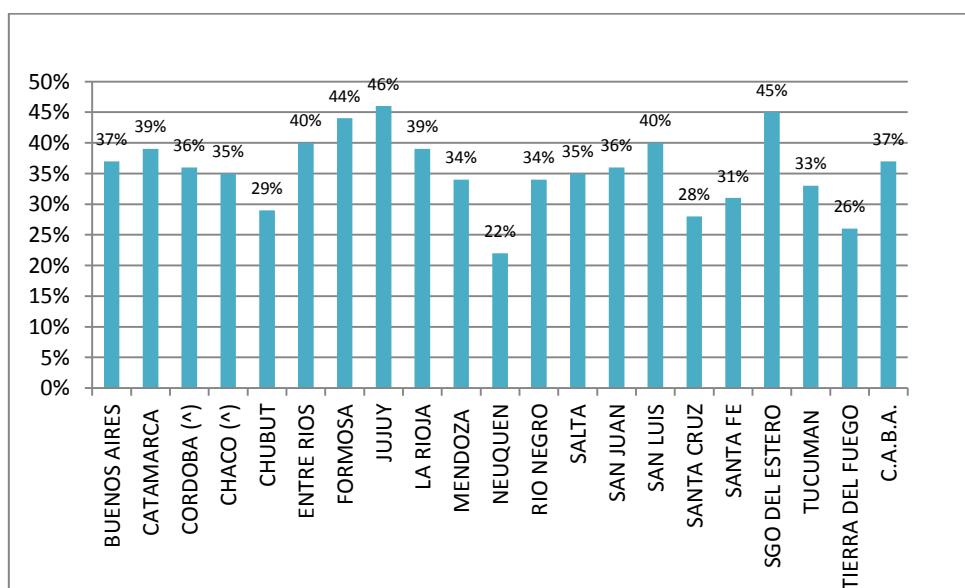

Fuente: Dirección Provincial de Rentas Jujuy

El crecimiento promedio de las recaudaciones tributarias provinciales es del 36% (interanual), Jujuy se encuentra en el primer puesto con un promedio del 45.8% en el año 2017.

Gráfico 10: Variación mensual 2016-2017
Comparada con la media provincial
En porcentajes

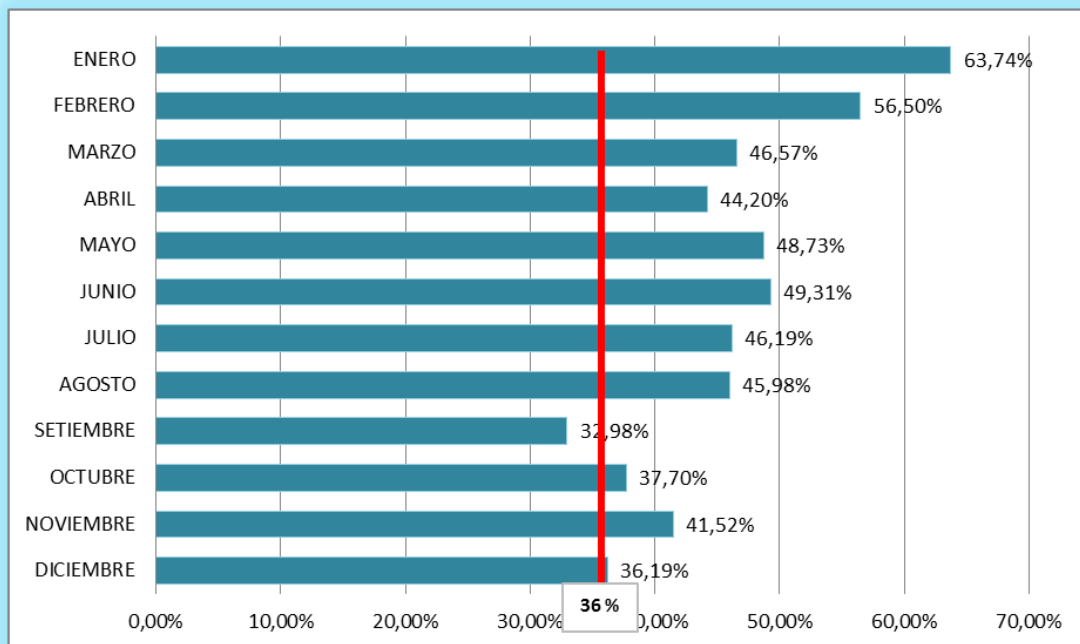

Fuente: Dirección Provincial de Rentas Jujuy

Gastos

Durante el ejercicio 2017, el gasto total devengado de la Administración Central ascendió a \$35.127 millones representando una ejecución del 78% respecto del crédito vigente. Esto responde principalmente a la sub ejecución del gasto de capital en un 73,7%.

Cuadro 10: Ejecución de los gastos totales

Ejecutado 2017 vs crédito vigente 2017

En pesos y porcentaje

CONCEPTO	CREDITO VIGENTE 2017	EJECUCION 2017	DESVIO EN \$	% EJECUTADO
GASTOS TOTALES	45.008.278.440	35.127.809.282	- 9.880.469.158	78,0%
GASTOS CORRIENTES	31.744.801.204	31.642.045.592	- 102.755.612	99,7%
. Gastos de Consumo	21.497.868.893	21.455.451.734	- 42.417.159	99,8%
- Personal	19.620.962.500	19.620.962.500	-	100,0%
- Bienes de Consumo	744.667.815	702.250.655	- 42.417.159	94,3%
- Servicios No Personales	1.132.238.579	1.132.238.579	-	100,0%
. Rentas de la Propiedad	1.020.927.279	960.588.827	- 60.338.453	94,1%
. Prestaciones de la Seguridad Social	-	-	-	0,0%
. Transferencias Corrientes	9.226.005.031	9.226.005.031	-	100,0%
GASTOS DE CAPITAL	13.263.477.237	3.485.763.690	- 9.777.713.546	26,3%
. Inversión Real Directa	8.774.770.584	2.751.467.188	- 6.023.303.396	31,4%
. Transferencias de Capital	631.889.826	276.941.872	- 354.947.955	43,8%
. Inversión Financiera	3.856.816.826	457.354.630	- 3.399.462.195	11,9%

En orden de importancia, la partida de personal tuvo una ejecución de \$19.620 millones, según lo establecido por el crédito vigente. Por su parte, las transferencias corrientes, con una ejecución de \$9.226 millones, determinó un 100,0% del presupuesto vigente al cierre del ejercicio. Respecto a la partida bienes de consumo, se evidenció una ejecución del 94,3% respecto al presupuesto vigente y servicios no personales alcanzó el 100% del crédito vigente. Los gastos en concepto de intereses y gastos financieros presupuestados en la Administración Central se ejecutaron en un 94,1%.

Por su parte, en gasto de capital se ejecutaron \$3.485 millones, lo que implicó una ejecución presupuestaria del 26,3%. Analizando la desagregación por partidas se observa que el principal causante de la disparidad ha sido el gasto destinado a inversión financiera, el cual se ejecutó solo el 11,9% del crédito vigente, pero superando ampliamente el nivel de ejecución del año anterior en un 145,5%. Igual sentido la partida Inversión Real tuvo una ejecución del 31,4% de lo presupuestado para el 2017 pero denota un gran crecimiento con respecto al año anterior y que es del 74,1%. Por último la partida de transferencias de capital tuvo una ejecución inferior a lo proyectado para 2017 en un 43,8%, manteniendo los valores ejecutados en el año anterior (variación interanual 1,1%).

Los activos financieros tuvieron una ejecución del 11,9% con respecto a lo autorizado. Cabe aclarar, que la partida de activos financieros incluye el conjunto de fondos de asignación específica que la Provincia otorgó a los municipios y comisiones municipales en el marco del Programa de Fortalecimiento y Saneamiento Municipal PROFOSAM, instrumentado por la Ley 5435. Con gran relevancia conforma también, esta partida, los desembolsos realizados para la concreción del “Proyecto de Construcción del Parque Fotovoltaico Cauchari Solar I,II,III” para la generación de energías renovables, inversión que es considerada de interés provincial a través de la Ley Nº 5949.

Realizando un análisis comparativo interanual entre el ejercicio del año 2017 y del año 2016 los gastos totales de la Administración Central se incrementaron en un 34,4%, lo cual implicó un aumento en términos reales del 11,1%. La dinámica observada marca una brecha de crecimiento en términos reales, ubicando al crecimiento del gasto total por debajo del crecimiento de los ingresos totales en un 2% (los ingresos totales se han incrementado un 13,1% mientras que los gastos totales un 11,1%, ambos en términos reales).

Cuadro 11: Ejecución de los Gastos Totales 2017

Devengado 2017-2016

En pesos y porcentajes

CONCEPTO	EJECUTADO		VARIACION INTERANUAL		
	2016	2017	Nominal	% Nominal	% Real
GASTOS TOTALES	26.140.345.317	35.127.809.282	8.987.463.965	34,4%	11,1%
GASTOS CORRIENTES	24.147.476.366	31.642.045.592	7.494.569.226	31,0%	8,3%
. Gastos de Consumo	16.828.615.193	21.455.451.734	4.626.836.541	27,5%	5,4%
- Personal	15.462.175.183	19.620.962.500	4.158.787.317	26,9%	4,9%
- Bienes de Consumo	586.464.561	702.250.655	115.786.094	19,7%	-1,0%
- Servicios No Personales	779.975.449	1.132.238.579	352.263.130	45,2%	20,0%
. Rentas de la Propiedad	7.704.975	960.588.827	952.883.851	12367,1%	10204,3%
. Prestaciones de la Seguridad Social	-	-	-	0,0%	0,0%
. Transferencias Corrientes	7.311.156.198	9.226.005.031	1.914.848.834	26,2%	4,3%
GASTOS DE CAPITAL	1.992.868.951	3.485.763.690	1.492.894.740	74,9%	44,6%
. Inversión Real Directa	1.580.260.898	2.751.467.188	1.171.206.291	74,1%	43,9%
. Transferencias de Capital	226.313.933	276.941.872	50.627.939	22,4%	1,1%
. Inversión Financiera	186.294.120	457.354.630	271.060.510	145,5%	102,9%

Nota: * En base a inflación interanual al mes de diciembre 2017 (20,99%; IPC Jujuy)

El gasto corriente, creció en un 31,0%, por debajo del crecimiento del gasto total y un 8,3 % por encima de la inflación, a pesar de los esfuerzos provinciales de contener los gastos operativos. A nivel de partidas, las principales erogaciones corrientes fueron las de personal y transferencias corrientes, que en 2017 totalizaron \$19.620,96 millones (56% del total) y \$9.226 millones (26% del total), respectivamente. Además se realizaron erogaciones por \$ 1.132 millones en concepto de servicios no personales (3% del total); \$ 702 millones para la

adquisición de bienes de consumo (2% del total) y \$ 961 millones para el pago de intereses (3% del total).

Los gastos en servicios no personales y en personal dentro de los gastos de consumo fueron los que evidenciaron un mayor crecimiento, aumentando nominalmente en un 45,2% y un 26,9% respectivamente, ambas por encima de la inflación.

Dentro de las erogaciones corrientes el mayor incremento presenta el gasto en Rentas de la Propiedad que aumentaron profundamente atento a los vencimientos de los servicios de las deudas contraídas en el marco de los Convenios de Desendeudamiento 2015, Asistencia Financiera 2015, Asistencia Financiera 2016, que se venían postergando mediante la firmas de diferentes acuerdos entre la Nación y la Provincia. Por lo que esta partida asciende \$ 961 millones. Por su parte el gasto en personal, partida que representa el 62% del gasto corriente, creció nominalmente en un 26,9%, lo cual implica un incremento en términos reales en un 4,9%. Las transferencias corrientes aumentaron en un 26,2% en términos nominales siendo la real del 4,3%. Como se mencionó anteriormente, gran parte de las transferencias corrientes corresponden a recursos transferidos a municipios y comisionados municipales.

Gráfico 11: Gastos Totales 2017
En porcentajes



Gráfico 12 y 13: Gastos Corrientes desagregado a nivel de partidas

Variación Interanual 2017 vs 2016
En porcentajes



Nota: * En base a inflación interanual al mes de diciembre 2017 (20,9%; IPC Jujuy)

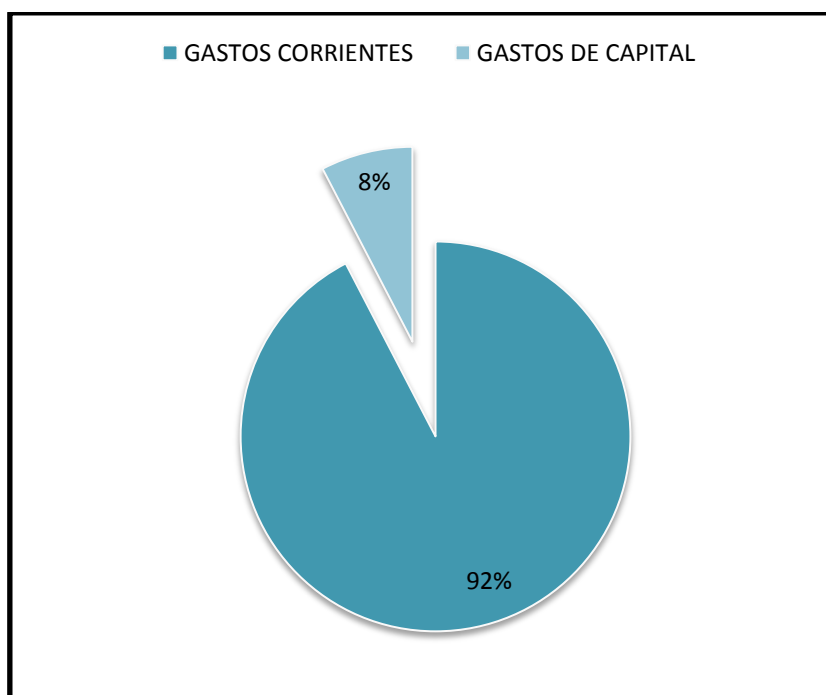
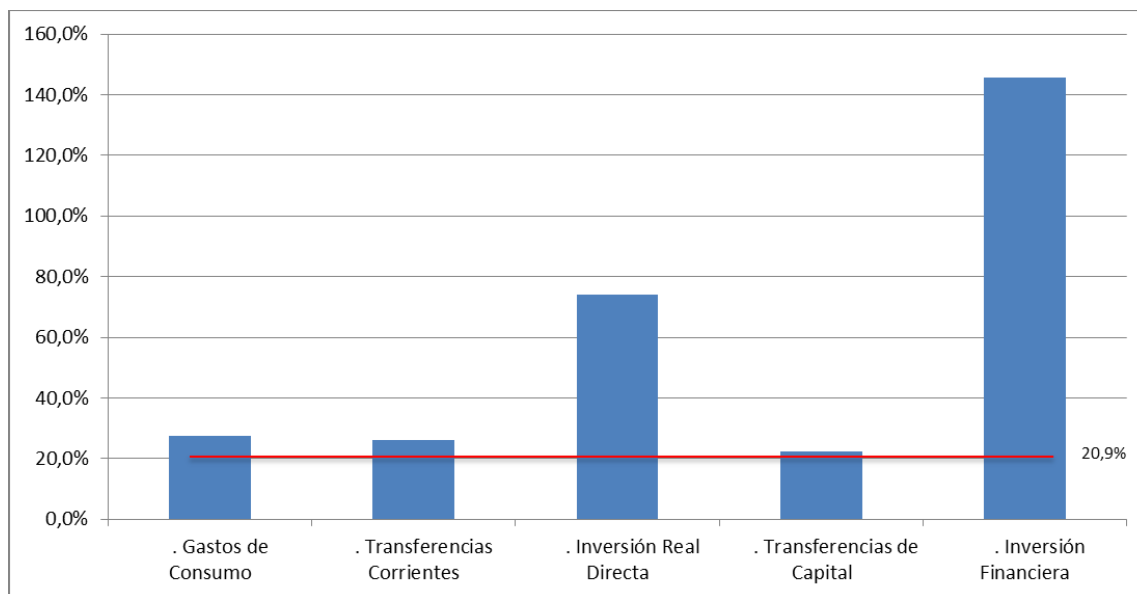
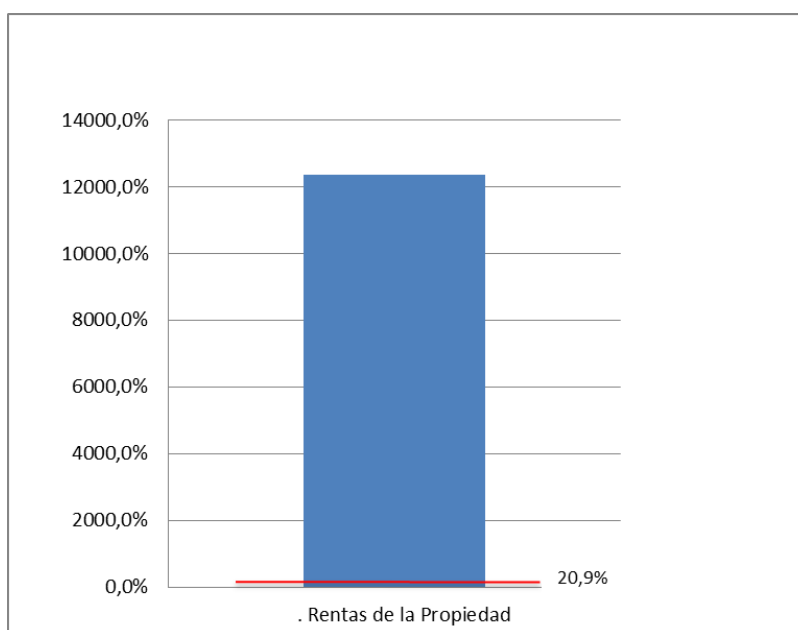

Nota: * En base a inflación interanual al mes de diciembre 2017 (20,9%; IPC Jujuy)

Analizando particularmente la partida de transferencias corrientes, el 37% del total corresponde a los fondos transferidos a municipios y comisionados por una suma de \$3.370 millones, los cuales crecieron un 21% con respecto al 2016.

Dentro de la partida de transferencias corrientes, las transferencias al sector privado totalizaron \$4.377, es decir un 45% superior a lo registrado el año anterior. El 55% de dichas

transferencias fueron destinadas al sector tabacalero en el marco del Fondo Especial de Tabaco, representando un total de \$ 2.370 millones. Por otro lado las instituciones educativas públicas de gestión privada, representaron un total \$ 549 millones, participando en un 13% sobre las trasferencias al sector privado. Por otro lado, durante el 2017 los subsidios otorgados en el marco del Sistema Integrado del Transporte del Automotor ascendió a \$ 769 millones (18% del total de las transferencias al sector privado). Cabe destacar el esfuerzo del Gobierno Provincial que a los fines de sostener el Programa de Asistencia de la Zafra ascendiendo el total de transferencias en este concepto a \$ 367 millones, es decir, un 8% sobre trasferencias al sector privado. Las becas educativas, transferencias para capacitación y ayudas sociales representaron un 6 % de las transferencias al sector privado, sumando \$ 331 millones.

Gráfico 14: Composición de las transferencias corrientes

Devengado 2017

En porcentaje

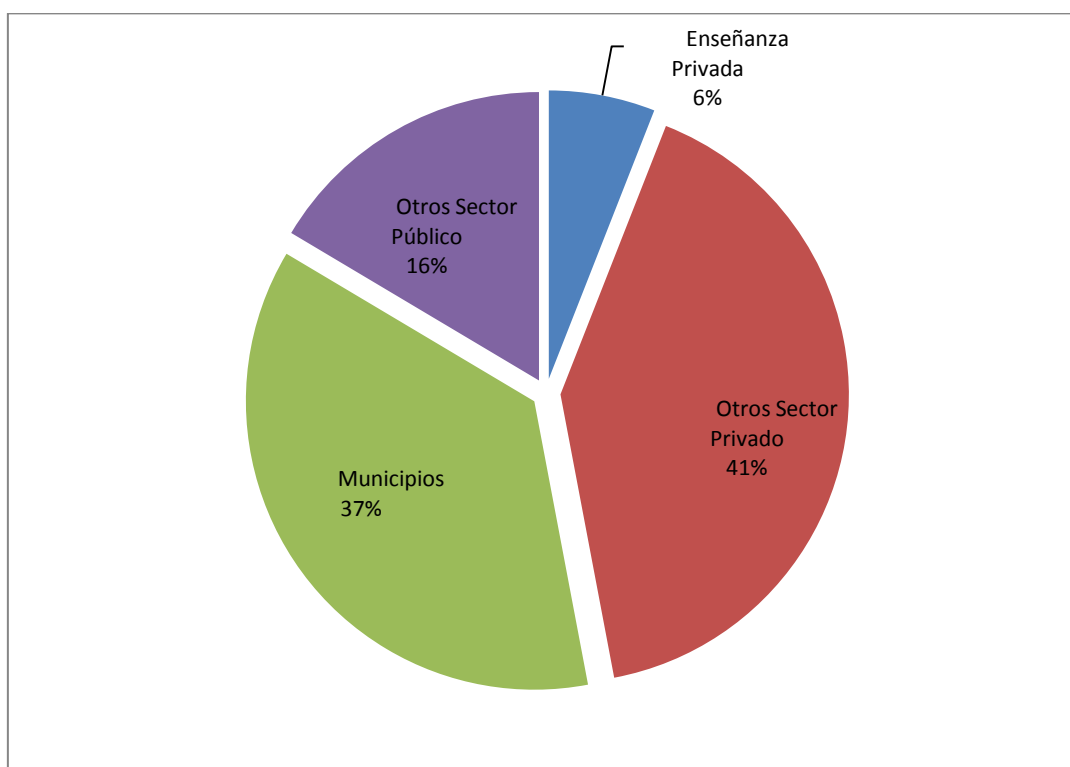

Por el lado de las erogaciones de capital, todas sus partidas muestran variaciones interanuales ampliamente superiores a la inflación. En el agregado, el gasto de capital acumuló \$ 3.485 millones lo que implica un aumento nominal del 74,9 % interanual. La principal partida, inversión real directa, registró una ejecución de \$ 2.745 millones, lo que implicó un incremento interanual del 74,1 % y descontando el efecto de la inflación registro un aumento del 43,9%.

Luego, transferencias para erogaciones de capital acumuló un nivel de ejecución de \$ 276 millones, con una variación interanual de 22,4%, representando un aumento del 1,1% en términos reales. En conjunto estas partidas representaron el 86,9 % del gasto de capital total. En particular, dentro de transferencias de capital, se remitieron recursos a los municipios y comisionados provenientes del Fondo Federal Solidario. Por estos conceptos las transferencias ascienden a \$ 197 millones, tienen como asignación específica el financiamiento de obras de infraestructura.

Gráfico 15: Composición de las transferencias de capital

Devengado 2017
En porcentaje

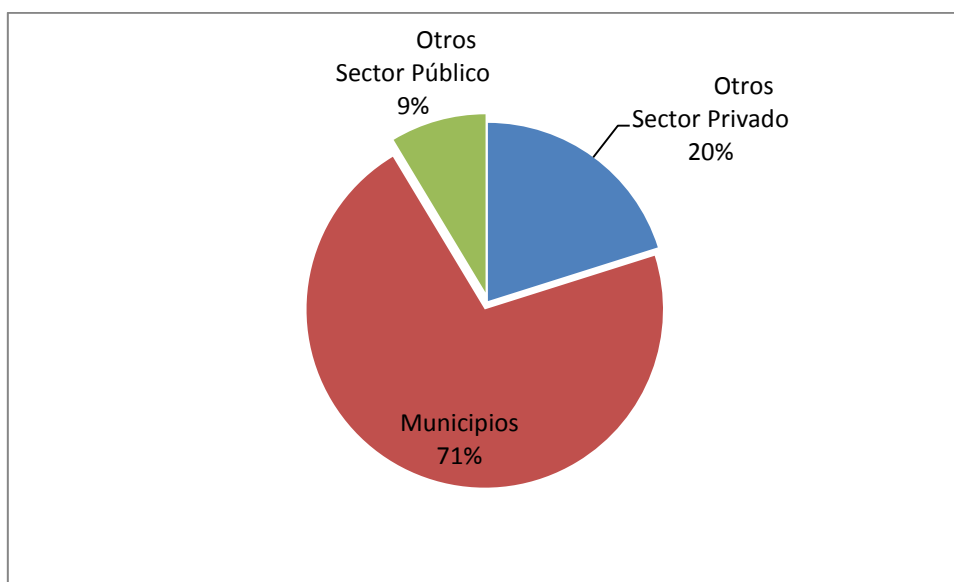

Un punto a destacar es el gasto en activos financieros, que en 2017 registró un devengado de \$457 millones, es decir un 145,5 % superior a lo registrado en 2016. Esto responde a que durante la anualidad 2017 se iniciaron las entregas de fondos para el proyecto Parque Fotovoltaico Cauchari Solar I,II,II que fueron registradas como préstamo dentro de activos financieros, por un monto de \$ 237 millones, representando un 50 % del total de la partida. Por otro lado la asistencia financiera de la Provincia a los municipios se incrementó 5%, ascendiendo a un total de \$ 166 millones.

Fuentes y Aplicaciones Financieras

Las fuentes financieras de la Administración Central para el año 2017 consistieron en uso del crédito por \$7.906 millones y el remanente de ejercicios anteriores por \$337 millones. Por su parte, las aplicaciones financieras consistieron en \$1.630 y amortizaciones de deuda por \$395 millones. En el año 2017 la Provincia de Jujuy mediante la colocación de Títulos de la Deuda Pública por \$ 3.661 millones (U\$s 210), obtuvo el financiamiento que demanda los gastos del “Proyecto de Construcción del Parque Fotovoltaico Cauchari Solar I,II,III” . También, cabe mencionar que se obtuvieron dos préstamos con el Banco Macro S.A. que hacen un total de \$ 1.360 millones, el resto del crédito proviene del Tesoro Nacional.

Distribución de Fondos a Municipalidades y Comisiones Municipal

La Distribución de recursos que la Provincia realiza hacia las Municipalidades y Comisiones municipales se encuentra regida por la Ley 5329/2002 “Acuerdo de Relación Fiscal Provincia Municipios” que rige en carácter de Coparticipación hasta la sanción de una ley específica. Esta norma ha sido cumplida por el Gobierno Provincial a través de la distribución de los fondos en tiempo y forma a los municipios de la Provincia.

También se transfiere los montos determinados en virtud del Decreto 206/09 Fondo Federal Solidario, al cual la Provincia se adhirió por el Decreto 2861-H-2009.

Los fondos transferidos a Municipios no solo lo integran los conceptos mencionados precedentemente sino también el Programa de Fortalecimiento y Saneamiento Municipal PROFOSAM Ley 5435, y las Asistencias Financieras a Municipios.

Cuadro 12: Distribución de recursos a Municipalidades y Comisiones Municipales 2016-2017

En pesos y porcentajes

Concepto	Ejercicio		Variación Interanual	
	2016	2017	Nominal	%
TOTAL	4.400.874.434	5.364.516.118	963.641.684	22%
Coparticipación a Municipios	2.754.062.290	3.293.972.635	539.910.345	20%
Fondo Federal Solidario	169.188.659	197.305.304	28.116.645	17%
ATN	34.500.000	76.350.000	41.850.000	121%
Aporte a PROFOSAM-10-1-1-3	157.827.227	165.989.532	8.162.305	5%
Asist. Financieras Partida 16/18	1.285.296.258	1.630.898.647	345.602.389	27%

Fuente: Unidad Gestión Provincias Municipios

Los recursos por todo concepto hacia los Municipios se incrementaron en un 22%, alcanzando en 2017 los \$ 5.364 millones. El concepto más importante recibido por los Municipios es la

Coparticipación que en el 2017 ascendió a \$ 3.293 millones, siendo un 20% más respecto el 2016.

Gráfico 15: Coparticipación a Municipios 2016-2017

En millones de pesos

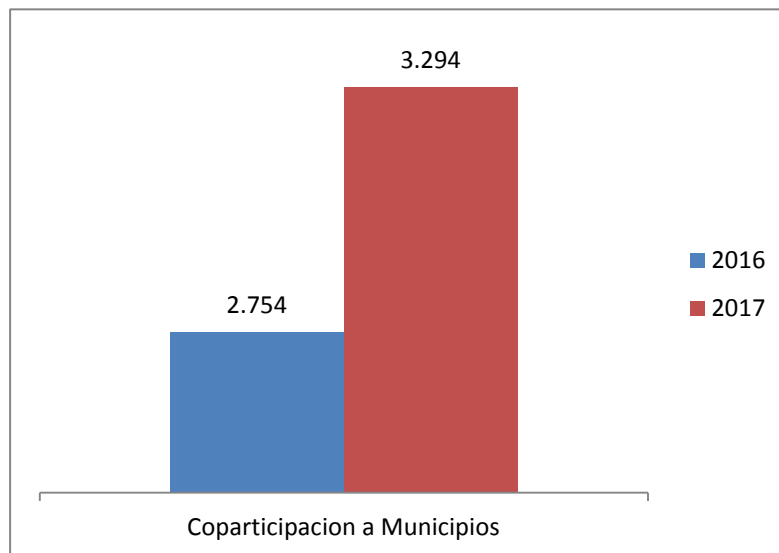

Fuente: Unidad Gestión Provincias Municipios

Los municipios y comisiones de la Provincia también recibieron otros fondos como ser: Fondo Federal Solidario, ATN, Profosam y Asistencias Financieras. A lo largo del año 2017 los municipios recibieron en concepto de estos fondos un total de \$ 2.071 millones de pesos.

Gráfico 16: Otros Fondos 2016-2017

En millones de pesos

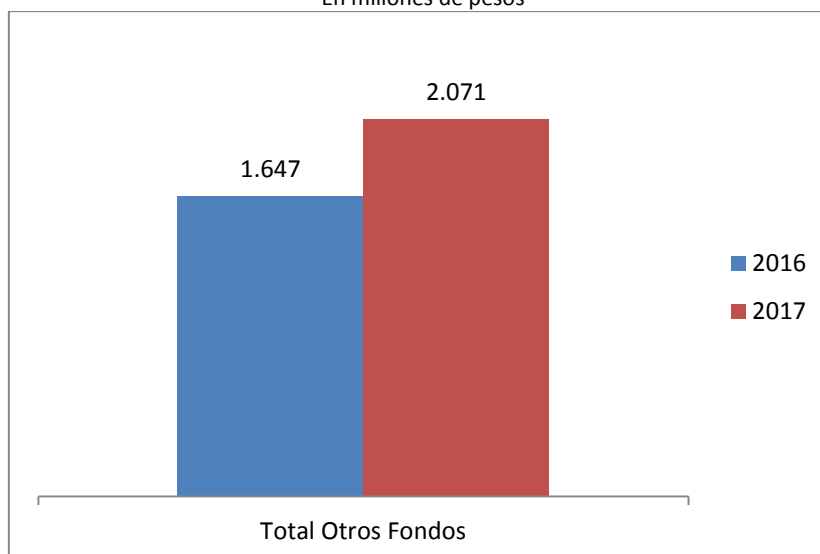

Fuente: Unidad Gestión Provincias Municipios

**Cuadro 13: Composición de recursos a Municipalidades
y Comisiones Municipales**

2016-2017

En pesos y porcentajes

Concepto	Ejercicio			Variación Interanual	
	2016	2017		Nominal	%
TOTAL	4.400.874.434	5.364.516.118	100%	963.641.684	22%
Coparticipación a Municipios	2.754.062.290	3.293.972.635	61%	539.910.345	20%
Fondo Federal Solidario	169.188.659	197.305.304	4%	28.116.645	17%
ATN	34.500.000	76.350.000	1%	41.850.000	121%
Aporte a PROFOSAM	157.827.227	165.989.532	3%	8.162.305	5%
Asist. Financieras	1.285.296.258	1.630.898.647	30%	345.602.389	27%
Total Otros Fondos	1.646.812.144	2.070.543.483	39%	423.731.339	26%

Fuente: Unidad Gestión Provincias Municipios

El crecimiento de las Asistencias Financieras respecto al 2016 fue de un 27%. Los ATN un 121%. El Fondo Federal Solidario un 17%.

Gráfico 17: Fondos distribuidos a municipios período 2016-2017

En millones de pesos

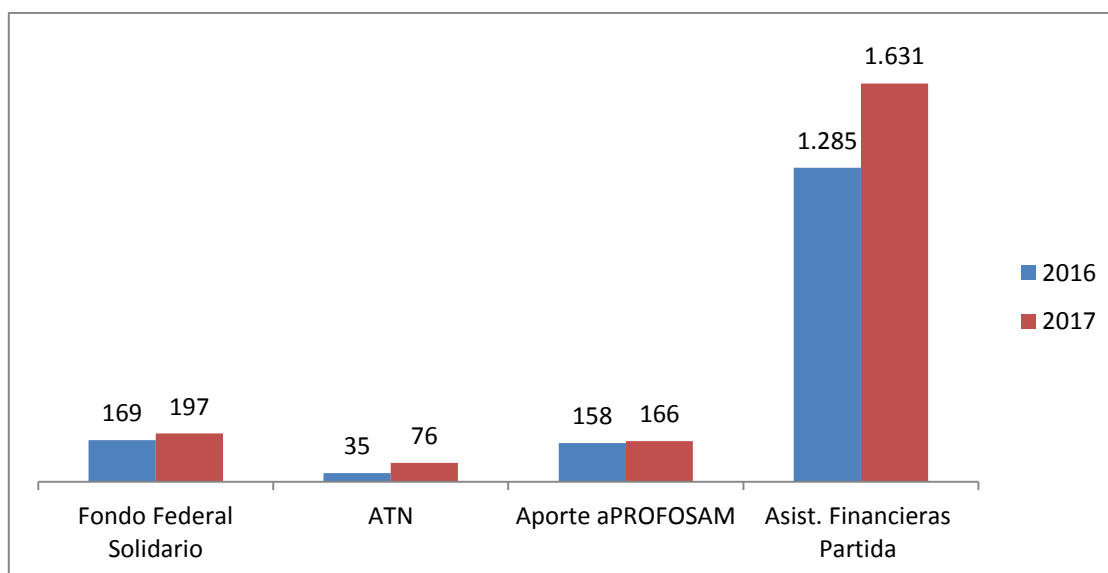

Fuente: Unidad Gestión Provincias Municipios

Gráfico18: Composición Fondos Municipios año2017

En millones de pesos

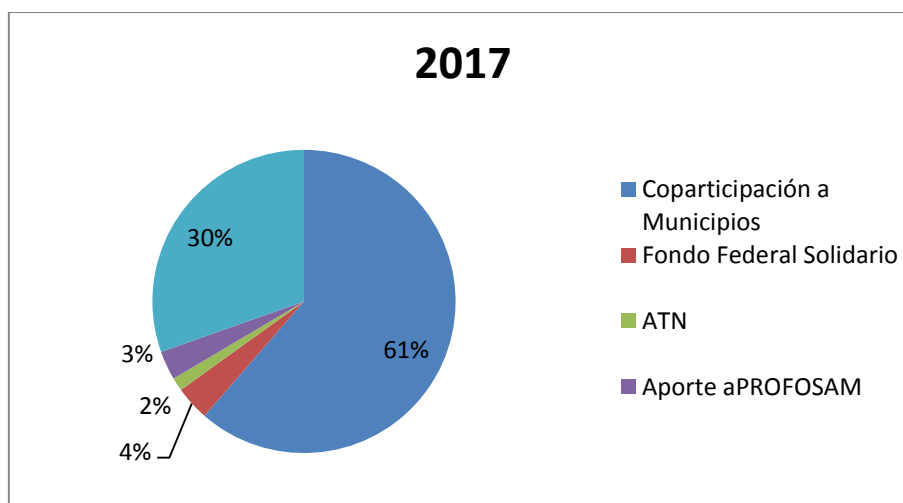

Fuente: Unidad Gestión Provincias Municipios

Régimen Federal de Responsabilidad Fiscal

La Ley N° 25.917 de Responsabilidad Fiscal tiene como objetivo mejorar la transparencia de la gestión pública y lograr solvencia fiscal sostenible en el tiempo. Atento a que la Provincia se encuentra adherida a la mencionada ley, ha seguido las pautas establecidas para el 2017, no sólo en lo referido a la elaboración del presupuesto, sino que además ha seguido un control preventivo constante de sus ejecuciones presupuestarias. En este sentido, la Provincia ha dado cumplimiento a todas las exigencias de carácter informativo derivadas del presente régimen, entre ellas: - Elaboración y presentación de ejecuciones presupuestarias consolidadas en forma trimestral. - Elaboración y presentación del stock de deuda consolidado de la Administración Pública No Financiera. - Información sobre Planta y Nómina de Personal. - Publicación de la información financiera en el sitio de Internet - Al mismo tiempo, se han superado las evaluaciones de carácter cuantitativo y cualitativo que el Consejo Federal de Responsabilidad Fiscal, autoridad de aplicación de la Ley, ha realizado a lo largo del año 2017. Con la finalidad de aportar una herramienta más para el análisis y evaluación de la gestión, a partir del 2016, la Cuenta de Inversión incluye dentro de sus cuadros el esquema AIF de la Administración Pública No Financiera, donde consolida los ingresos y gastos de la Administración Central, Organismos descentralizados. También se detalla el stock de deuda pública de la Provincia a través del Anexo II de la LRF y los avales y garantías otorgadas por la Administración Central mediante el Anexo IV de la LRF8 .

PRESENTACIÓN DE LA CUENTA DE INVERSIÓN

Cuenta de Ahorro - Inversión - Financiamiento (Analítica)

CONCEPTO	Administración Central	Organismos Descentralizados	TOTAL EJECUTADO
I. INGRESOS CORRIENTES	29.237.794.299	81.459.623	29.319.253.922
. Tributarios	23.994.569.817	-	23.994.569.817
- De Origen Provincial	3.685.180.643		3.685.180.643
- Ingresos Brutos	2.961.499.267	-	2.961.499.267
- Inmobiliario	182.455.559	-	182.455.559
- Sellos	541.225.818	-	541.225.818
- Otros Recursos Tributarios	-	-	-
- De Origen Nacional	20.309.389.174	-	20.309.389.174
- Distribución Secundaria - Ley 23548 y Modif.	14.026.510.008		14.026.510.008
- Ley de Financiamiento Educativo - Ley 26075	2.214.917.759		2.214.917.759
- Otros de Origen Nacional	3.329.222.839	-	3.329.222.839
- Ley 24049 - Transf. Servicios Educativos	26.000.000		26.000.000
- Ley 24049 - POSOCO - PROSONU	7.300.000		7.300.000
- Fondo Educat.Imp.a los Activ.-Ley 23906	10.562		10.562
- Imp.a las Gcias-Obras Infraest.B.Social	872.969.571		872.969.571
- Imp.a las Gcias-Exc.Conurbano Bonaerense	1.936.336.331		1.936.336.331
- Imp.a las Ganancias - Ley 24699	12.369.504		12.369.504
- Imp. a los Bienes Personales-Ley 24699	329.831.094		329.831.094
- Fondo Compensador Desequilibr. Fiscales	26.399.997		26.399.997
- Fondo Compensador de Tarifas Electricas	26.255.827		26.255.827
- Otros	91.749.953		91.749.953
- Rég.Simpl.para Pequeños Contribuy.	87.730.068		87.730.068
- Fdo.Educ.y Prom.Cooper.Ley Nº 23.427	4.019.884		4.019.884
- Afectados a Obras Públicas	738.738.568	-	738.738.568
- Obras de Infraestructura - Ley 23966	88.869.132		88.869.132
- Coparticipación Vial - Ley 23966	147.955.739	-	147.955.739
- F.E.D.E.I. - Ley 23966	44.060.832		44.060.832
- FO.NA.VI. - Ley 23966 y 24464	457.852.864	-	457.852.864
. Contribuciones a la Seguridad Social	-	-	-
- Aportes y Retenc. que perciben Org.de Prev. y Asist.Soc	-	-	-
. No Tributarios	277.613.145	81.010.044	358.623.190
- Regalías	6.208.572		6.208.572
- de Hidrocarburos	4.712.035	-	4.712.035
- de Recursos Mineros y Otros	1.496.537	-	1.496.537
- Otros No Tributarios	271.404.574	81.010.044	352.414.618
. Vta.Bienes y Serv.de la Adm.Publ.-Rentas de la propi	224.235.216	-	224.235.216
- Actividades de Prod.Empr.Públ.	224.235.216	-	224.235.216
. Rentas de la Propiedad	5.171.745	-	5.171.745
. Transferencias Corrientes	4.736.204.376	449.579	4.736.653.955
- Del Sector Privado	-	-	-
- Del Sector Publico Nacional	4.734.121.346	449.579	4.734.570.925
- De la Administracion Central Nacional	3.916.844.670		3.916.844.670
- De Organismos Descentralizados Nacionales	3.965.125		3.965.125
- De Instituciones de Seguridad Social Nacional	43.524.347		43.524.347
- De Otras Instituc.del Sec.Público Nacional	769.787.205	449.579	770.236.784
- Del Sector Externo	2.083.030		2.083.030

CUENTA DE INVERSION 2017

CONCEPTO	Administración Central	Organismos Descentralizados	TOTAL EJECUTADO
II. GASTOS CORRIENTES	30.983.842.928	658.202.664	31.642.045.592
. Gastos de Consumo	20.832.491.584	622.960.150	21.455.451.734
- Personal	19.084.523.424	536.439.076	19.620.962.500
- Personal c/Rtas Generales	18.592.861.693	452.712.074	19.045.573.767
- Personal c/Recursos Afectados	491.661.731	83.727.002	575.388.733
- Bienes de Consumo	692.510.133	9.740.523	702.250.655
- Bs. De Consumo c/Rtas Generales	620.209.898	9.740.523	629.950.420
- Bs. De Consumo c/Recursos Afectados	72.300.235	-	72.300.235
- Servicios No Personales	1.055.458.027	76.780.551	1.132.238.579
- Ss. No Personales c/Rtas Generales	978.984.791	76.330.972	1.055.315.764
- Ss. No Personales c/Recursos Afectados	76.473.236	449.579	76.922.815
. Rentas de la Propiedad	960.588.827	-	960.588.827
- Intereses y Gtos de la Deuda	960.588.827	-	960.588.827
. Prestaciones de la Seguridad Social	-	-	-
- Prestac. que brindan los Org.de Prev. y Asist.Soc.	-	-	-
. Transferencias Corrientes	9.190.762.517	35.242.514	9.226.005.031
- Al Sector Privado	4.337.692.343	-	4.337.692.343
. Enseñanza Privada	549.881.664	-	549.881.664
. Otros	3.787.810.679	-	3.787.810.679
- Al Sector Público	4.853.070.174	35.242.514	4.888.312.688
. Municipios	3.370.322.649	-	3.370.322.649
. Coparticipación a Municipios	3.293.972.649	-	3.293.972.649
. Subsidios a Municipios	76.350.000	-	76.350.000
. Organismos de Seguridad Social	-	-	-
. Organismos no Consolidados Presup.	-	-	-
. Otros	1.482.747.525	35.242.514	1.517.990.039
- Al Sector Externo	-	-	-
III. RESULTADO ECONOMICO	- 1.746.048.628	- 576.743.041	- 2.322.791.670

CUENTA DE INVERSION 2017

CONCEPTO	Administración Central	Organismos Descentralizados	TOTAL EJECUTADO
IV. INGRESOS DE CAPITAL	1.426.989.846	599.324.247	2.026.314.093
. Recursos Propios de Capital	71.343.656	74.076.025	145.419.681
- Venta de Activo Fijo	71.343.656	74.076.025	145.419.681
. Transferencias de Capital	1.349.484.065	525.082.294	1.874.566.358
- Del Sector Privado	-	-	-
- Del Sector Publico Nacional	1.349.484.065	458.098.924	1.807.582.988
- De la Administracion Central Nacional	1.349.484.065	458.098.924	1.807.582.988
- De Organismos Descentralizados Nacionales	-	-	-
- De Instituciones de Seguridad Social Nacional	-	-	-
- De Otras Instituciones del Sector Publico Nacional	-	-	-
- De Instituciones Financieras Nacionales	-	-	-
- De Empresas Publicas Nacionales	-	-	-
- De Gob. E Instituciones Provinciales y Municipales	-	-	-
- Del Sector Externo	-	66.983.370	66.983.370
. Disminución de la Inversión Financiera	6.162.126	165.928	6.328.054
- Venta de Acciones y Participaciones de Capital	-	-	-
- Recupero de Préstamos	6.162.126	165.928	6.328.054
V. GASTOS DE CAPITAL	1.973.345.079	1.512.418.612	3.485.763.690
. Inversión Real Directa	1.239.048.577	1.512.418.612	2.751.467.188
- Maquinaria y Equipo	212.305.173	88.685.190	300.990.362
- Construcciones	1.026.743.404	1.423.733.422	2.450.476.826
- Con Rentas Generales	122.685.346	497.714.842	620.400.188
- Con Recursos Afectados	904.058.058	926.018.580	1.830.076.638
- Bienes Preexistentes	-	-	-
- Otras	-	-	-
. Transferencias de Capital	276.941.872	-	276.941.872
- Al Sector Privado	55.746.748	-	55.746.748
. Enseñanza Privada	-	-	-
. Otros	55.746.748	-	55.746.748
- Al Sector Público	221.195.124	-	221.195.124
. Municipios	197.305.304	-	197.305.304
. Coparticipación a Municipios	197.305.304	-	197.305.304
. Subsidios a Municipios	-	-	-
. Organismos de Seguridad Social	-	-	-
. Organismos no Consolidados Presup.	-	-	-
. Otros	23.889.820	-	23.889.820
- Al Sector Externo	-	-	-
. Inversión Financiera	457.354.630	-	457.354.630
- Aportes de Capital	-	-	-
- Prestamos	457.354.630	-	457.354.630
VI. INGRESOS TOTALES (I+IV)	30.664.784.146	680.783.870	31.345.568.016
VII. GASTOS TOTALES (II+V)	32.957.188.006	2.170.621.276	35.127.809.282
VIII. GASTOS PRIMARIOS (VII-Rentas de la Propiedad)	31.996.599.180	2.170.621.276	34.167.220.456
IX. RESULTADO FINANCIERO PREVIO A FIGURATIV.(VI-VII)	- 2.292.403.861	- 1.489.837.406	- 3.782.241.266
X. CONTRIBUCIONES FIGURATIVAS	-	605.808.603	605.808.603
XI. GASTOS FIGURATIVOS	605.808.603	-	605.808.603
XII. RESULTADO PRIMARIO (VI-VIII)	- 1.331.815.034	- 1.489.837.406	- 2.821.652.440
XIII. RESULTADO FINANCIERO (IX+X-XI)	- 2.898.212.464	- 884.028.803	- 3.782.241.266

CUENTA DE INVERSION 2017

XIV. FUENTES FINANCIERAS	7.372.857.158	889.630.695	8.262.487.853
. Disminución de la Inversión Financiera	337.602.173	14.707.882	352.310.055
- Uso del Fondo Anticíclico	-	-	-
- Disminución de Caja y Bancos	-	14.707.882	14.707.882
- Disminución de Créditos a Cobrar bc	-	-	-
- Otros (Remanentes)	337.602.173	-	337.602.173
. Endeudamiento Público e Incrém. de Otros Pasivos	7.033.924.952	874.922.813	7.908.847.766
- Colocación de Títulos Públicos	3.661.678.147	-	3.661.678.147
- Obtención de Préstamos de Organismos Internacion	-	-	-
- Adelanto de coparticipación	-	-	-
- Obtención de Préstamos	3.015.525.746	-	3.015.525.746
- Incrementos de Otros Pasivos	356.721.059	874.922.813	1.231.643.872
- Aumento Deuda Flotante del Ejercicio -bc	-	-	-
. Contribuciones Figurativas para Aplicaciones Financiera	1.330.032	-	1.330.032
XV. APLICACIONES FINANCIERAS	4.474.644.694	5.601.892	4.480.246.586
. Inversión Financiera	4.023.635.815	-	4.023.635.815
- Incremento de Caja y Bancos	2.055.134.995	-	2.055.134.995
- Incremento de Créditos a Cobrar	1.630.898.647	-	1.630.898.647
- Otros	337.602.173	-	337.602.173
. Amortiz. Deuda y Disminución Otros Pasivos	390.196.245	5.601.892	395.798.138
- Amortización de Títulos Públicos	-	-	-
- Devolución de Préstamos de Organismos Internaci	8.829.586	-	8.829.586
- Devolución de Otros Préstamos	381.366.659	5.601.892	386.968.552
- Disminución de Otros Pasivos	-	-	-
- Disminución de Deuda Flotante de Ejercicios anter	-	-	-
. Gastos Figurativos para Aplicaciones Financieras	60.812.633	-	60.812.633

Ejecución Presupuestaria de los Gastos

CONCEPTO	2017			% EJECUCIÓN
	PRESUPUESTO	CREDITO VIGENTE	DEVENGADO	
GASTOS CORRIENTES	26.737.830.815	31.744.801.204	31.642.045.592	99,7%
. Gastos de Consumo	19.201.964.292	21.497.868.893	21.455.451.734	99,8%
- Personal	17.636.639.382	19.620.962.500	19.620.962.500	100,0%
- Bienes de Consumo	719.026.305	744.667.815	702.250.655	94,3%
- Servicios No Personales	846.298.605	1.132.238.579	1.132.238.579	100,0%
. Rentas de la Propiedad	135.400.794	1.020.927.279	960.588.827	94,1%
. Prestaciones de la Seguridad Social	-	-	-	-
. Transferencias Corrientes	7.400.465.729	9.226.005.031	9.226.005.031	100,0%
GASTOS DE CAPITAL	7.326.641.596	13.263.477.237	3.485.763.690	26,3%
. Inversión Real Directa	6.599.383.709	8.774.770.584	-	0,0%
- Bienes de Capital	115.544.540	391.927.798	300.990.362	76,8%
- Trabajos Públicos	6.410.339.169	8.382.842.786	2.450.476.826	29,2%
- Bienes Pre-existent	73.500.000	-	-	-
. Transferencias de Capital	577.268.087	631.889.826	276.941.872	43,8%
. Inversión Financiera	149.989.800	3.856.816.826	457.354.630	11,9%
GASTOS TOTALES	34.064.472.411	45.008.278.440	35.127.809.282	78,0%

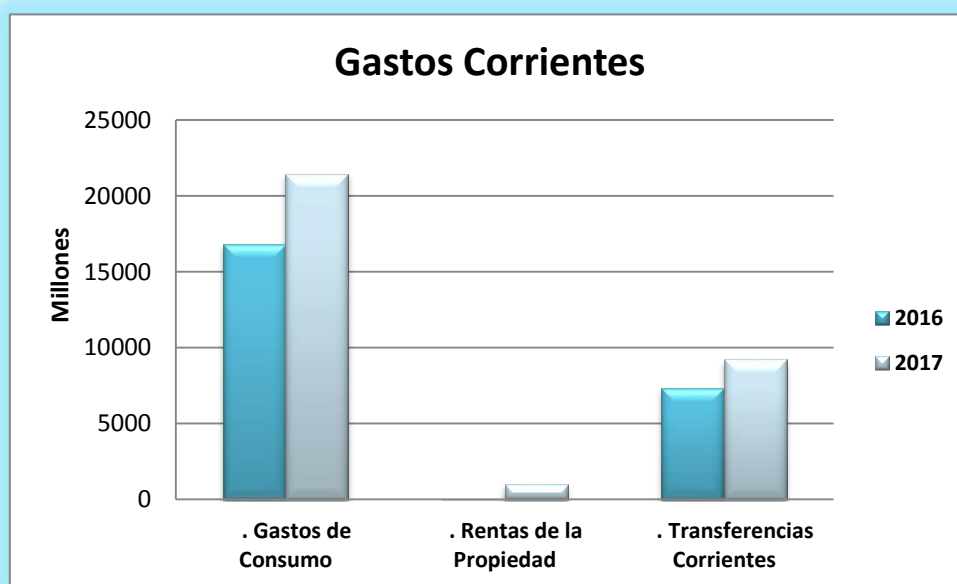
Gastos Corrientes: Variación interanual 2017 - 2016

Gastos de Capital: Variación interanual 2017 - 2016

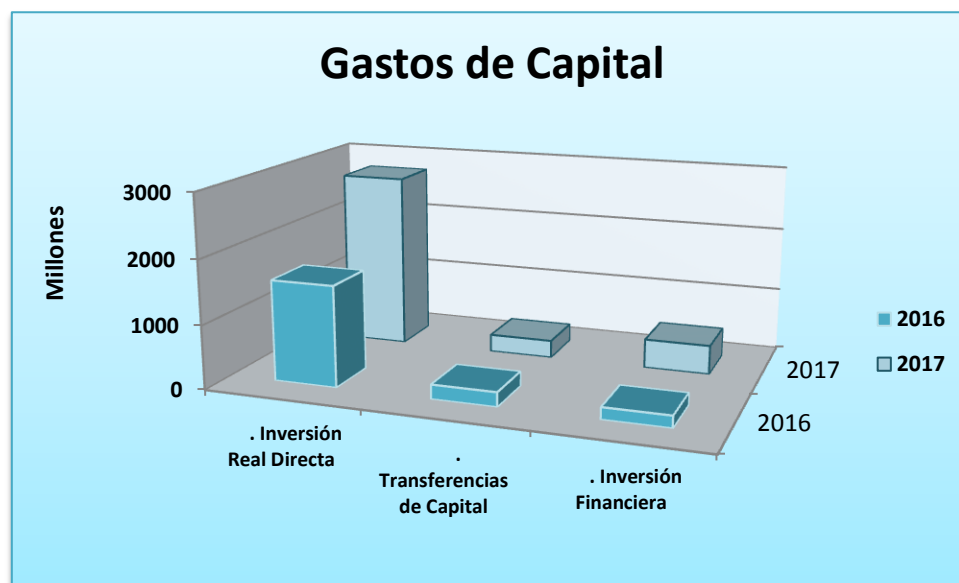

Gastos Totales: Ejecución Presupuestaria del Gasto

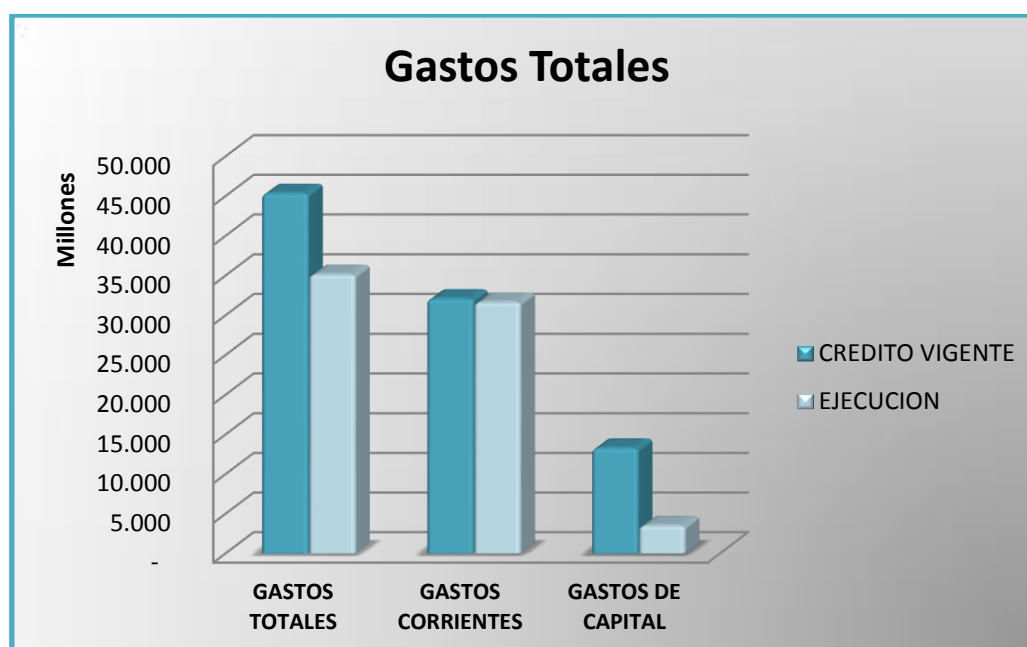

CLASIFICACIÓN DEL GASTO POR FINALIDAD**1) Institucional**

CONCEPTO	ADMINISTRACION CENTRAL	ORGANISMOS DESCENTRALIZADOS	TOTAL
I - ADMINISTRACION GUBERNAMENTAL	11.967.316.975	-	11.967.316.975
II - SERVICIOS DE SEGURIDAD	3.635.739.762	-	3.635.739.762
III - SERVICIOS SOCIALES	14.715.078.024	1.514.619.679	16.229.697.703
IV - SERVICIOS ECONOMICOS	1.678.464.419	656.001.597	2.334.466.016
IV - DEUDA PUBLICA	960.588.827	-	960.588.827
TOTAL GENERAL	32.957.188.006	2.170.621.276	35.127.809.282

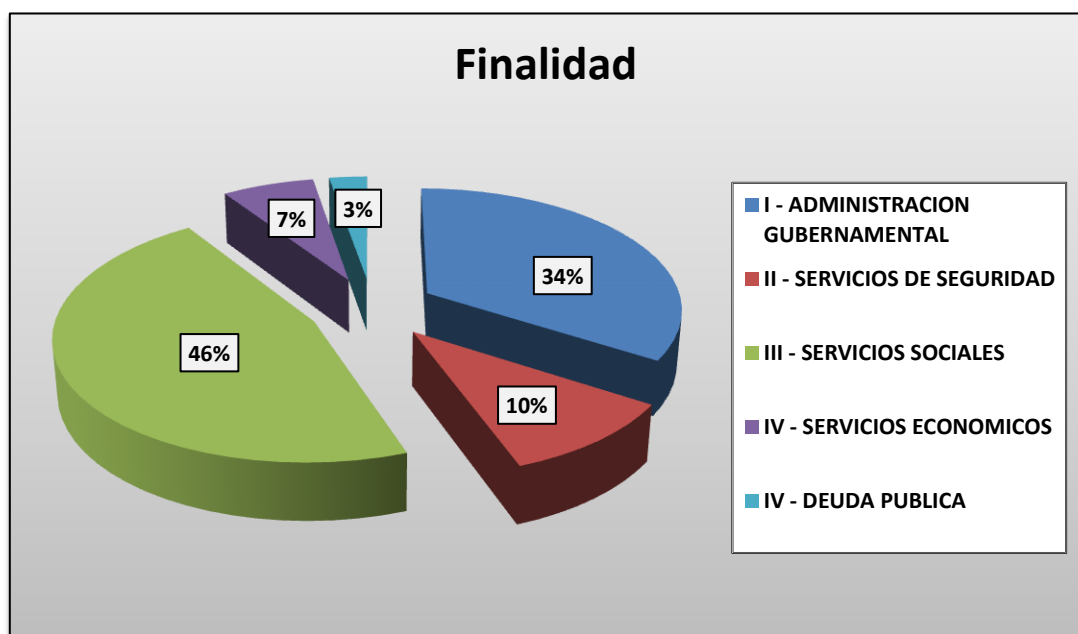
**2) POR FUENTE DE FINANCIAMIENTO****A- Rentas Generales**

CONCEPTO	ADMINISTRACION CENTRAL	ORGANISMOS DESCENTRALIZADOS	TOTAL
I - ADMINISTRACION GUBERNAMENTAL	8.904.344.496	-	8.904.344.496
II - SERVICIOS DE SEGURIDAD	3.540.572.445	-	3.540.572.445
III - SERVICIOS SOCIALES	13.007.552.977	527.554.479	13.535.107.456
IV - SERVICIOS ECONOMICOS	667.051.111	472.751.064	1.139.802.176
IV - DEUDA PUBLICA	960.588.827	-	960.588.827
TOTAL RENTAS GENERALES	27.080.109.856	1.000.305.543	28.080.415.399

B- Recursos Propios

CONCEPTO	ADMINISTRACION CENTRAL	ORGANISMOS DESCENTRALIZADOS	TOTAL
I - ADMINISTRACION GUBERNAMENTAL	23.381.405	-	23.381.405
II - SERVICIOS DE SEGURIDAD	9.973.644	-	9.973.644
III - SERVICIOS SOCIALES	178.399.804	129.790.047	308.189.851
IV - SERVICIOS ECONOMICOS	14.903.473	50.740.507	65.643.980
IV - DEUDA PUBLICA	-	-	-
TOTAL RECURSOS PROPIOS	226.658.326	180.530.554	407.188.880

C- Recursos Afectados

CONCEPTO	ADMINISTRACION CENTRAL	ORGANISMOS DESCENTRALIZADOS	TOTAL
I - ADMINISTRACION GUBERNAMENTAL	3.039.591.074	-	3.039.591.074
II - SERVICIOS DE SEGURIDAD	85.193.673	-	85.193.673
III - SERVICIOS SOCIALES	1.529.125.243	857.275.153	2.386.400.396
IV - SERVICIOS ECONOMICOS	996.509.834	132.510.026	1.129.019.860
IV - DEUDA PUBLICA	-	-	-
TOTAL RECURSOS AFECTADOS	5.650.419.824	989.785.179	6.640.205.003

3) POR FUNCIÓN**1. Administración Gubernamental**

CONCEPTO	ADMINISTRACION CENTRAL	ORGANISMOS DESCENTRALIZADOS	TOTAL
1.1 Legislativa	429.986.781	-	429.986.781
1.2 Judicial	1.165.406.110	-	1.165.406.110
1.3 Dirección Superior Ejecutiva	6.055.243.216	-	6.055.243.216
1.4 Relaciones Interiores	3.763.683.478	-	3.763.683.478
1.5 Administración Fiscal	373.970.588	-	373.970.588
1.6 Control de la Gestión Pública	157.265.455	-	157.265.455
1.7 Información y Estadísticas Básicas	21.761.348	-	21.761.348
TOTAL ADMINISTRACION GUBERNAMENTAL	11.967.316.975	-	11.967.316.975

2. Servicios de Seguridad

CONCEPTO	ADMINISTRACION CENTRAL	ORGANISMOS DESCENTRALIZADOS	TOTAL
2.1 Seguridad Interior	3.261.627.075	-	3.261.627.075
2.2 Sistema Penal	374.112.687	-	374.112.687
TOTAL SERVICIOS DE SEGURIDAD	3.635.739.761,61	-	3.635.739.761,61

CUENTA DE INVERSION 2017

3. Servicios Sociales

CONCEPTO	ADMINISTRACION CENTRAL	ORGANISMOS DESCENTRALIZADOS	TOTAL
3.1 Salud	4.368.133.971	-	4.368.133.971
3.2 Promoción y Asistencia social	550.806.017	-	550.806.017
3.3 Seguridad social	269.657.015	-	269.657.015
3.4 Educación y Cultura	8.774.548.286	50.677.078	8.825.225.364
3.4.1 Educación elemental	4.141.054.553		4.141.054.553
3.4.2 Educación Media y Técnica	3.336.923.103		3.336.923.103
3.4.3 Educación Superior y Universitaria	335.482.778		335.482.778
3.4.4 Cultura (incluye culto) Y Educación si	912.328.200	6.279.097	918.607.297
3.4.5 Deporte y Recreación	48.759.652	44.397.981	93.157.633
3.5 Ciencia y Técnica	3.613.417		3.613.417
3.6 Trabajo	62.467.683		62.467.683
3.7 Vivienda y Urbanismo	685.851.636	1.463.942.601	2.149.794.237
3.8 Agua Potable y Alcantarillado	-	-	-
3.9 Otros servicios urbanos	-	-	-
TOTAL SERVICIOS SOCIALES	14.715.078.024	1.514.619.679	16.229.697.703

4. Servicios Económicos

CONCEPTO	ADMINISTRACION CENTRAL	ORGANISMOS DESCENTRALIZADOS	TOTAL
4.1 Energía, Combustible y Minería	306.722.849		306.722.849
4.2 Comunicaciones	114.892.605		114.892.605
4.3 Transporte	867.344.145	333.396.486	1.200.740.631
4.4 Ecología y Medio Ambiente	8.775.888	290.632.838	299.408.726
4.5 Agricultura	69.321.227		69.321.227
4.6 Industria	8.866.983		8.866.983
4.7 Comercio, turismo y otros servicios	83.711.455		83.711.455
4.8 Seguros y finanzas	218.829.267	31.972.273	250.801.540
TOTAL SERVICIOS ECONOMICOS	1.678.464.419	656.001.597	2.334.466.016

5. Deuda Pública

CONCEPTO	ADMINISTRACION CENTRAL	ORGANISMOS DESCENTRALIZADOS	TOTAL
5.1 Servicios de la Deuda Pública (intereses y gastos)	960.588.827	-	960.588.827
TOTAL DEUDA PUBLICA	960.588.827	-	960.588.827

4) POR OBJETO DEL GASTOAdministración Pública No Financiera

CONCEPTO	ADMINISTRACION CENTRAL	ORGANISMOS DESCENTRALIZADOS	TOTAL
- Personal	19.084.523.424	536.439.076	19.620.962.500
- Bienes de Consumo	692.510.132,72	9.740.522,68	702.250.655
- Servicios No Personales	1.055.458.027	76.780.551	1.132.238.579
- Intereses de Deudas	960.588.826,55	-	960.588.827
- Transferencias Corrientes	9.190.762.517	35.242.514	9.226.005.031
- Transferencias de Capital	276.941.872	-	276.941.872
- Bienes de Capital	212.305.173	88.685.190	300.990.362
- Trabajos Públicos	1.026.743.404	1.423.733.422	2.450.476.826
- Bienes Pre-existent	-	-	-
- Inversión Financiera	457.354.630	-	457.354.630
GASTOS TOTALES	32.957.188.006	2.170.621.276	35.127.809.282

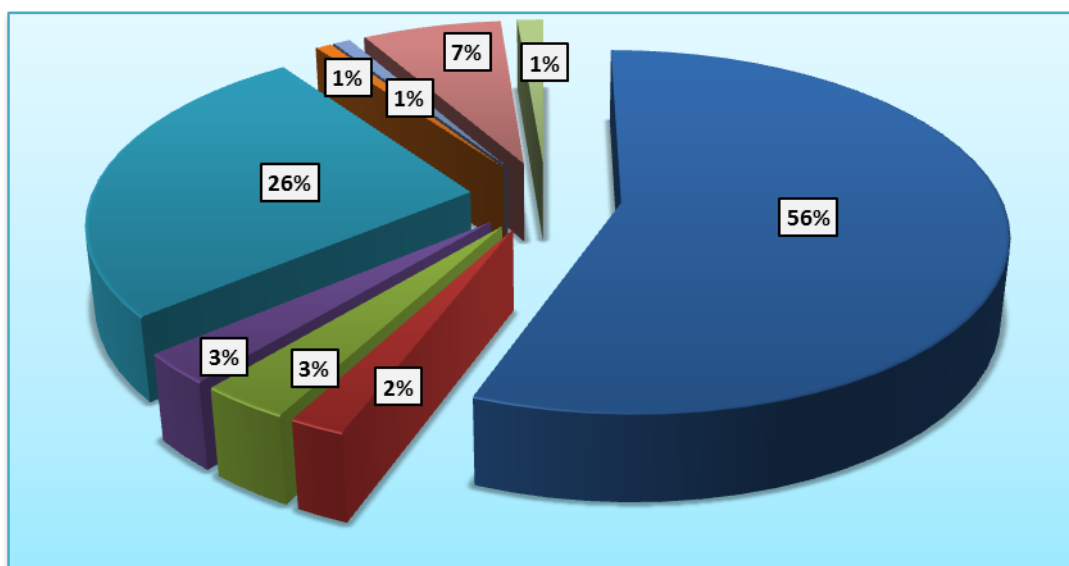
Objeto del Gasto

- Personal
- Bienes de Consumo
- Servicios No Personales
- Intereses de Deudas
- Transferencias Corrientes
- Transferencias de Capital
- Bienes de Capital
- Trabajos Públicos
- Inversión Financiera

A) Rentas Generales

CONCEPTO	ADMINISTRACION CENTRAL	ORGANISMOS DESCENTRALIZADOS	TOTAL
- Personal	18.592.861.693	452.712.074	19.045.573.767
- Bienes de Consumo	590.907.352	5.052.709	595.960.061
- Servicios No Personales	901.923.047,53	9.550.578,50	911.473.626
- Intereses de Deudas	960.588.826,55	-	960.588.827
- Transferencias Corrientes	5.384.727.212	35.242.514	5.419.969.726
- Transferencias de Capital	1.870.342	-	1.870.342
- Bienes de Capital	67.241.406	32.826	67.274.232
- Trabajos Públicos	122.685.346	497.714.842	620.400.188
- Bienes Pre-existent	-	-	-
- Inversión Financiera	457.304.630	-	457.304.630
TOTAL RENTAS GENERALES	27.080.109.856	1.000.305.543	28.080.415.399

B) Recursos Propios

CONCEPTO	ADMINISTRACION CENTRAL	ORGANISMOS DESCENTRALIZADOS	TOTAL
- Personal	260.787	83.727.002	83.987.790
- Bienes de Consumo	29.302.545	4.687.814	33.990.359
- Servicios No Personales	77.061.743,90	66.780.393,74	143.842.138
- Intereses de Deudas	-	-	-
- Transferencias Corrientes	14.136.690	-	14.136.690
- Transferencias de Capital	-	-	-
- Bienes de Capital	101.528.553	2.826.037	104.354.590
- Trabajos Públicos	4.368.007	22.509.307	26.877.314
- Bienes Pre-existent	-	-	-
- Inversión Financiera	-	-	-
TOTAL RECURSOS PROPIOS	226.658.326	180.530.554	407.188.880

C) Recursos Afectados

CONCEPTO	ADMINISTRACION CENTRAL	ORGANISMOS DESCENTRALIZADOS	TOTAL
- Personal	491.400.943		491.400.943
- Bienes de Consumo	72.300.235		72.300.235
- Servicios No Personales	76.473.235,96	449.578,99	76.922.815
- Intereses de Deudas			-
- Transferencias Corrientes	3.791.898.616		3.791.898.616
- Transferencias de Capital	275.071.530		275.071.530
- Bienes de Capital	43.535.214	85.826.327	129.361.540
- Trabajos Públicos	899.690.051	903.509.273	1.803.199.324
- Bienes Pre-existent			-
- Inversión Financiera	50.000		50.000
TOTAL RECURSOS AFECTADOS	5.650.419.824	989.785.179	6.640.205.003

5) POR FINALIDAD Y OBJETO DEL GASTO**Administración Gubernamental**

CONCEPTO	ADMINISTRACION CENTRAL	ORGANISMOS DESCENTRALIZADOS	TOTAL
- Personal	3.773.115.888	-	3.773.115.888
- Bienes de Consumo	91.418.757	-	91.418.757
- Servicios No Personales	502.760.789,48	-	502.760.789
- Intereses de Deudas	-	-	-
- Transferencias Corrientes	6.978.558.323	-	6.978.558.323
- Transferencias de Capital	253.851.513	-	253.851.513
- Bienes de Capital	28.970.137	-	28.970.137
- Trabajos Públicos	122.079.489	-	122.079.489
- Bienes Pre-existent	-	-	-
- Inversión Financiera	216.562.078	-	216.562.078
Total Administración Gubernamental	11.967.316.975	-	11.967.316.975

Servicios de Seguridad

CONCEPTO	ADMINISTRACION CENTRAL	ORGANISMOS DESCENTRALIZADOS	TOTAL
- Personal	3.471.505.351	-	3.471.505.351
- Bienes de Consumo	99.560.788	-	99.560.788
- Servicios No Personales	24.868.585,87	-	24.868.586
- Intereses de Deudas	-	-	-
- Transferencias Corrientes	1.227.114	-	1.227.114
- Transferencias de Capital	-	-	-
- Bienes de Capital	36.417.002	-	36.417.002
- Trabajos Públicos	2.160.921	-	2.160.921
- Bienes Pre-existent	-	-	-
- Inversión Financiera	-	-	-
Total Servicios de Seguridad	3.635.739.762	-	3.635.739.762

Servicios Sociales

CONCEPTO	ADMINISTRACION CENTRAL	ORGANISMOS DESCENTRALIZADOS	TOTAL
- Personal	11.659.530.526	235.246.981	11.894.777.507
- Bienes de Consumo	492.440.719	3.618.373	496.059.092
- Servicios No Personales	368.884.947,81	67.981.421,40	436.866.369
- Intereses de Deudas	-	-	-
- Transferencias Corrientes	1.278.713.147,50	35.242.514,00	1.313.955.662
- Transferencias de Capital	15.090.358,64	-	15.090.359
- Bienes de Capital	142.823.122	805.967	143.629.089
- Trabajos Públicos	757.595.203	1.171.724.422	1.929.319.625
- Bienes Pre-existent	-	-	-
- Inversión Financiera	-	-	-
Total Servicios Sociales	14.715.078.024	1.514.619.679	16.229.697.703

CUENTA DE INVERSION 2017

Servicios Económicos

CONCEPTO	ADMINISTRACION CENTRAL	ORGANISMOS DESCENTRALIZADOS	TOTAL
- Personal	180.371.659	301.192.095	481.563.754
- Bienes de Consumo	9.089.869	6.122.149	15.212.018
- Servicios No Personales	158.943.704,23	8.799.129,83	167.742.834
- Intereses de Deudas		-	-
- Transferencias Corrientes	932.263.933	-	932.263.933
- Transferencias de Capital	8.000.000	-	8.000.000
- Bienes de Capital	4.094.912	87.879.222	91.974.135
- Trabajos Públicos	144.907.790	252.009.000	396.916.790
- Bienes Pre-existent	-	-	-
- Inversión Financiera	240.792.552	-	240.792.552
Total Servicios Económicos	1.678.464.419	656.001.597	2.334.466.016

Deuda Pública

CONCEPTO	ADMINISTRACION CENTRAL	ORGANISMOS DESCENTRALIZADOS	TOTAL
- Intereses de Deudas	960.588.827	-	960.588.827
Total Deuda Pública	960.588.827	-	960.588.827

6) POR JURISDICCIÓN

CONCEPTO	ADMINISTRACION CENTRAL	ORGANISMOS DESCENTRALIZADOS	TOTAL
A-GOBERNACION	553.159.019		553.159.019
B-MINISTERIO DE GOBIERNO	180.522.649		180.522.649
C-MINISTERIO DE HACIENDA Y FINANZAS	4.266.334.820		4.266.334.820
F-MINISTERIO DE EDUCACION	10.177.221.549		10.177.221.549
G-ORGANISMOS DESCENTRALIZADOS	-	2.170.621.276	2.170.621.276
H-PODER LEGISLATIVO	488.479.740		488.479.740
I-PODER JUDICIAL	1.133.469.761		1.133.469.761
J-TRIBUNAL DE CUENTAS	157.265.455		157.265.455
K-OBLIGACIONES A CARGO DEL TESORO	4.044.204		4.044.204
L-DEUDA PUBLICA	960.588.827		960.588.827
Ñ-MINISTERIO DE TRABAJO	62.467.683		62.467.683
P-MINISTERIO DE DESARROLLO ECONOMICO Y PRODUCCION	3.451.926.530		3.451.926.530
R-MINISTERIO DE SALUD	4.489.425.260		4.489.425.260
S-MINISTERIO DE DESARROLLO HUMANO	1.001.489.032		1.001.489.032
V-MINISTERIO DE INFRAEST., TIERRA Y VIVIENDA	1.994.778.623		1.994.778.623
W-MINISTERIO DE AMBIENTE	148.135.476		148.135.476
X-MINISTERIO DE CULTURA Y TURISMO	194.659.513		194.659.513
Y-MINISTERIO DE SEGURIDAD	3.693.219.867		3.693.219.867
GASTOS TOTALES	32.957.188.006	2.170.621.276	35.127.809.282

A) Rentas Generales

CONCEPTO	ADMINISTRACION CENTRAL	ORGANISMOS DESCENTRALIZADOS	TOTAL
A-GOBERNACION	521.133.513		521.133.513
B-MINISTERIO DE GOBIERNO	176.880.743		176.880.743
C-MINISTERIO DE HACIENDA Y FINANZAS	3.899.355.232		3.899.355.232
F-MINISTERIO DE EDUCACION	9.584.205.425		9.584.205.425
G-ORGANISMOS DESCENTRALIZADOS		1.000.305.543	1.000.305.543
H-PODER LEGISLATIVO	488.479.740		488.479.740
I-PODER JUDICIAL	1.125.888.598		1.125.888.598
J-TRIBUNAL DE CUENTAS	157.265.455		157.265.455
K-OBLIGACIONES A CARGO DEL TESORO	4.044.204		4.044.204
L-DEUDA PUBLICA	960.588.827		960.588.827
Ñ-MINISTERIO DE TRABAJO	58.154.707		58.154.707
P-MINISTERIO DE DESARROLLO ECONOMICO Y PRODUCCION	896.043.493		896.043.493
R-MINISTERIO DE SALUD	4.115.370.006		4.115.370.006
S-MINISTERIO DE DESARROLLO HUMANO	804.313.353		804.313.353
V-MINISTERIO DE INFRAEST., TIERRA Y VIVIENDA	416.350.764		416.350.764
W-MINISTERIO DE AMBIENTE	95.455.046		95.455.046
X-MINISTERIO DE CULTURA Y TURISMO	184.841.722		184.841.722
Y-MINISTERIO DE SEGURIDAD	3.591.739.028		3.591.739.028
GASTOS TOTALES	27.080.109.856	1.000.305.543	28.080.415.399

B) Recursos Propios

CONCEPTO	ADMINISTRACION CENTRAL	ORGANISMOS DESCENTRALIZADOS	TOTAL
A-GOBERNACION	2.537.959		2.537.959
B-MINISTERIO DE GOBIERNO	2.569.332		2.569.332
C-MINISTERIO DE HACIENDA Y FINANZAS			-
F-MINISTERIO DE EDUCACION	23.400		23.400
G-ORGANISMOS DESCENTRALIZADOS		180.530.554	180.530.554
H-PODER LEGISLATIVO	-		-
I-PODER JUDICIAL	7.581.163		7.581.163
J-TRIBUNAL DE CUENTAS			-
K-OBLIGACIONES A CARGO DEL TESORO			-
L-DEUDA PUBLICA			-
Ñ-MINISTERIO DE TRABAJO			-
P-MINISTERIO DE DESARROLLO ECONOMICO Y PRODUCCION	1.508.142		1.508.142
R-MINISTERIO DE SALUD	176.716.475		176.716.475
S-MINISTERIO DE DESARROLLO HUMANO	1.223.034		1.223.034
V-MINISTERIO DE INFRAEST., TIERRA Y VIVIENDA	16.168.251		16.168.251
W-MINISTERIO DE AMBIENTE	711.725		711.725
X-MINISTERIO DE CULTURA Y TURISMO	1.359.760		1.359.760
Y-MINISTERIO DE SEGURIDAD	16.259.085		16.259.085
GASTOS TOTALES	226.658.326	180.530.554	407.188.880

C) Recursos Afectados

CONCEPTO	ADMINISTRACION CENTRAL	ORGANISMOS DESCENTRALIZADOS	TOTAL
A-GOBERNACION	29.487.547		29.487.547
B-MINISTERIO DE GOBIERNO	1.072.575		1.072.575
C-MINISTERIO DE HACIENDA Y FINANZAS	366.979.587		366.979.587
F-MINISTERIO DE EDUCACION	592.992.723		592.992.723
G-ORGANISMOS DESCENTRALIZADOS	-	989.785.179	989.785.179
H-PODER LEGISLATIVO	-		-
I-PODER JUDICIAL	-		-
J-TRIBUNAL DE CUENTAS	-		-
K-OBLIGACIONES A CARGO DEL TESORO	-		-
L-DEUDA PUBLICA	-		-
N-MINISTERIO DE TRABAJO	4.312.976		4.312.976
P-MINISTERIO DE DESARROLLO ECONOMICO Y PRODUCCION	2.554.374.895		2.554.374.895
R-MINISTERIO DE SALUD	197.338.779		197.338.779
S-MINISTERIO DE DESARROLLO HUMANO	195.952.645		195.952.645
V-MINISTERIO DE INFRAEST., TIERRA Y VIVIENDA	1.562.259.608		1.562.259.608
W-MINISTERIO DE AMBIENTE	51.968.704		51.968.704
X-MINISTERIO DE CULTURA Y TURISMO	8.458.031		8.458.031
Y-MINISTERIO DE SEGURIDAD	85.221.754		85.221.754
GASTOS TOTALES	5.650.419.824	989.785.179	6.640.205.003

6.1 Por Objeto del Gasto**A. Gobernación**

CONCEPTO	ADMINISTRACION CENTRAL	ORGANISMOS DESCENTRALIZADOS	TOTAL
Personal	239.191.580	-	239.191.580
Bienes de Consumo y Servicios No Personales	174.857.987	-	174.857.987
Transferencias Corrientes	51.026.510	-	51.026.510
Bienes de Capital	4.564.525	-	4.564.525
Trabajos Públicos	83.518.417	-	83.518.417
TOTALES	553.159.019	-	553.159.019

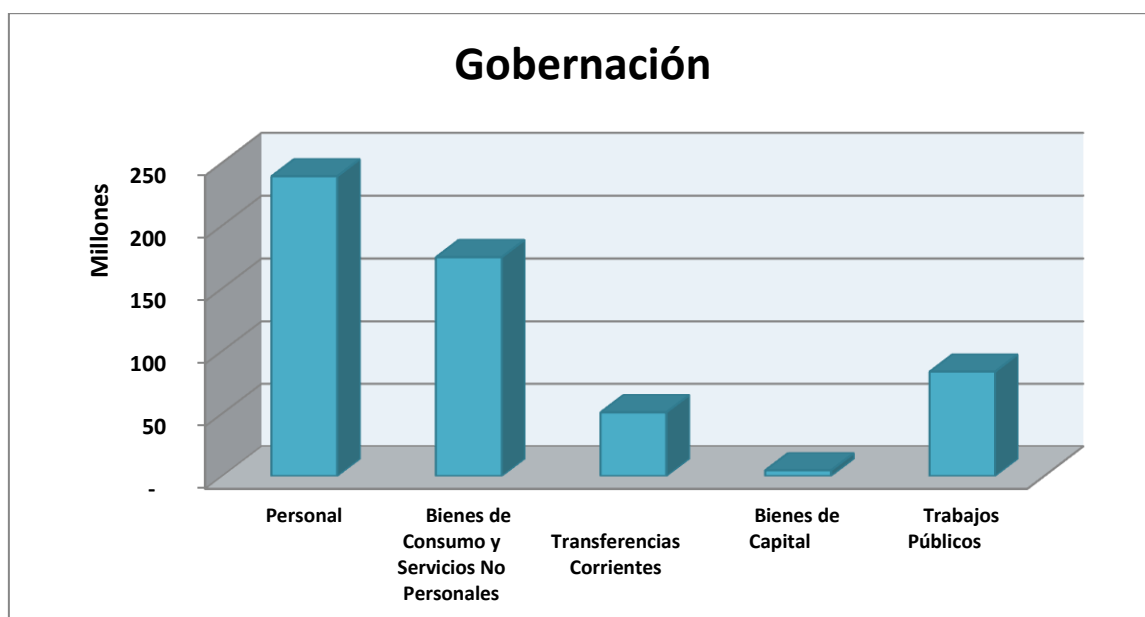

B. Ministerio de Gobierno

CONCEPTO	ADMINISTRACION CENTRAL	ORGANISMOS DESCENTRALIZADOS	TOTAL
Personal	119.453.797	-	119.453.797
Bienes de Consumo y Servicios No Personales	22.497.373	-	22.497.373
Transferencias Corrientes	36.585.913	-	36.585.913
Bienes de Capital	1.985.567	-	1.985.567
Trabajos Públicos	-	-	-
TOTALES	180.522.649	-	180.522.649

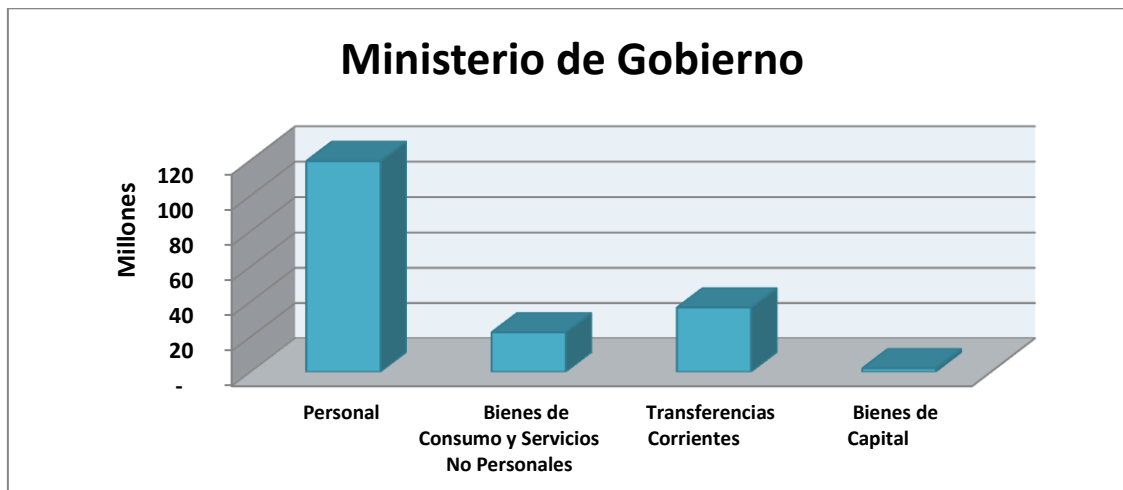

C. Ministerio de Hacienda y Finanzas

CONCEPTO	ADMINISTRACION CENTRAL	ORGANISMOS DESCENTRALIZADOS	TOTAL
Personal	274.162.968	-	274.162.968
Bienes de Consumo y Servicios No Personales	170.226.286	-	170.226.286
Transferencias Corrientes	3.448.968.265	-	3.448.968.265
- Transferencias de Capital	197.305.304	-	197.305.304
- Bienes de Capital	2.109.919	-	2.109.919
- Trabajos Públicos	-	-	-
- Inversión Financiera	173.562.078	-	173.562.078
TOTALES	4.266.334.820	-	4.266.334.820



CUENTA DE INVERSION 2017

F. Ministerio de Educación

CONCEPTO	ADMINISTRACION CENTRAL	ORGANISMOS DESCENTRALIZADOS	TOTAL
Personal	9.079.878.813		9.079.878.813
Bienes de Consumo y Servicios No Personales	108.147.246		108.147.246
Transferencias Corrientes	890.967.260		890.967.260
Transferencias de Capital	10.200.979		10.200.979
Bienes de Capital	9.736.175		9.736.175
Trabajos Públicos	78.291.075		78.291.075
TOTALES	10.177.221.549	-	10.177.221.549

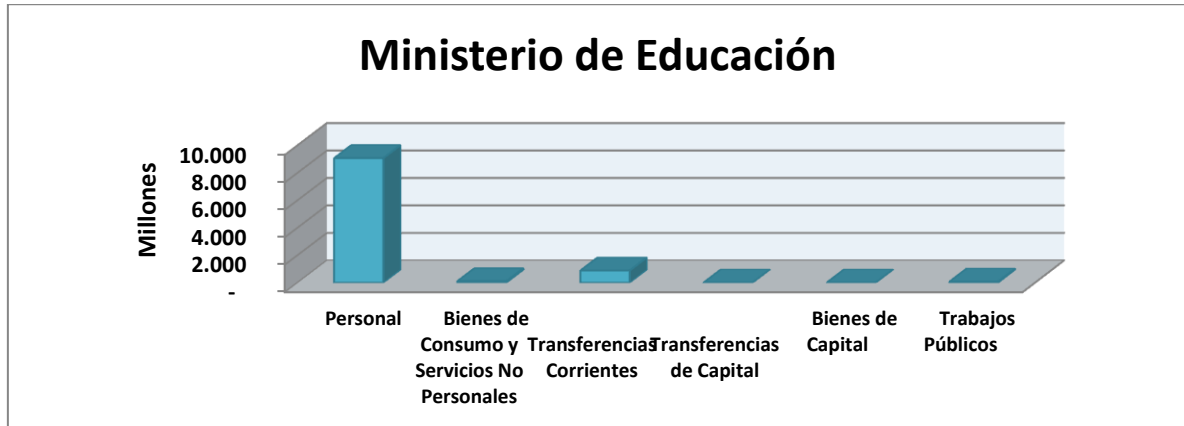

G. Organismos Descentralizados

CONCEPTO	ADMINISTRACION CENTRAL	ORGANISMOS DESCENTRALIZADOS	TOTAL
Personal	-	536.439.076	536.439.076
Bienes de Consumo y Servicios No Personales	-	86.521.074	86.521.074
Transferencias Corrientes	-	35.242.514	35.242.514
Bienes de Capital	-	88.685.190	88.685.190
Trabajos Públicos	-	1.423.733.422	1.423.733.422
TOTALES	-	2.170.621.276	2.170.621.276

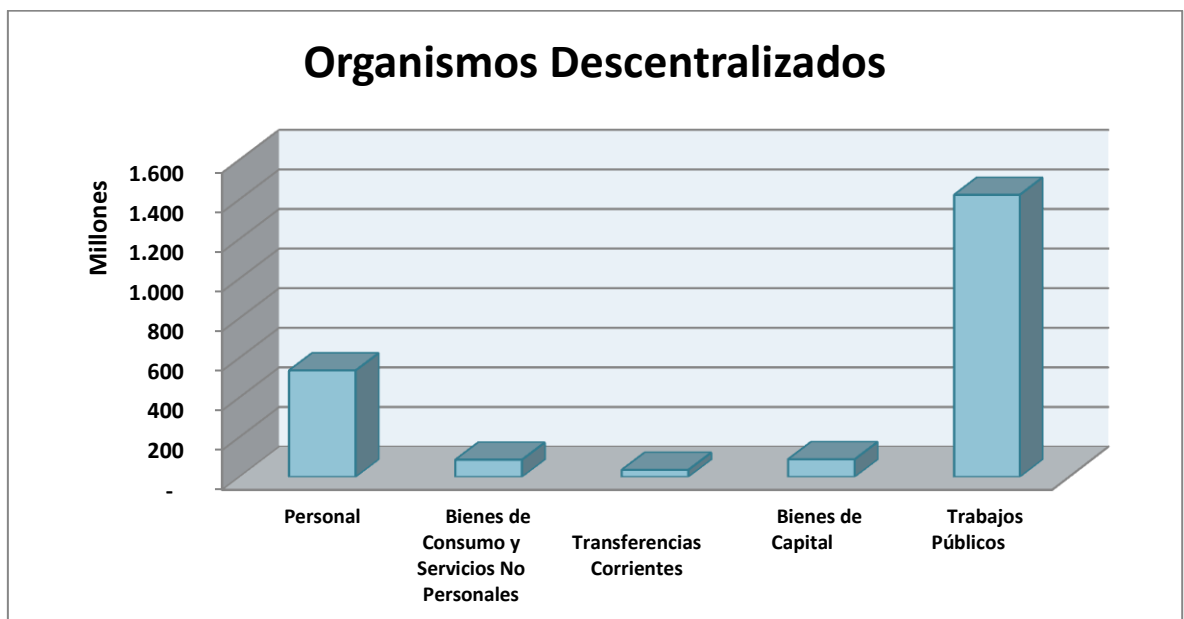

CUENTA DE INVERSION 2017

H. Poder Legislativo

CONCEPTO	ADMINISTRACION CENTRAL	ORGANISMOS DESCENTRALIZADOS	TOTAL
Personal	414.140.002	-	414.140.002
Bienes de Consumo y Servicios No Personales	35.373.196	-	35.373.196
Transferencias Corrientes	33.570.347	-	33.570.347
Transferencias de Capital	583.333	-	583.333
Bienes de Capital	4.812.861	-	4.812.861
TOTALES	488.479.740	-	488.479.740

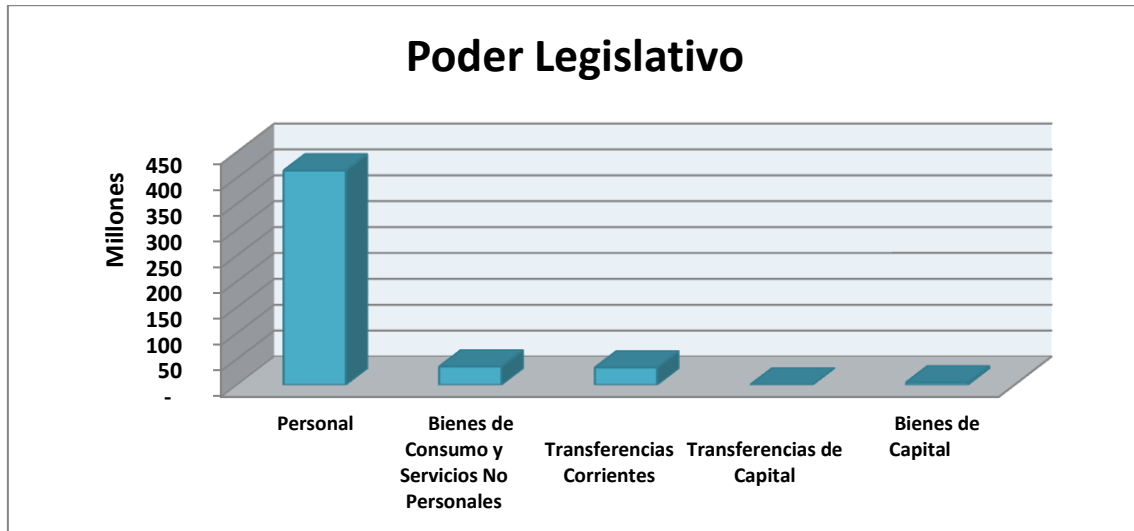

I. Poder Judicial

CONCEPTO	ADMINISTRACION CENTRAL	ORGANISMOS DESCENTRALIZADOS	TOTAL
Personal	1.057.851.853	-	1.057.851.853
Bienes de Consumo y Servicios No Personales	56.878.061	-	56.878.061
Bienes de Capital	5.489.847	-	5.489.847
Trabajos Públicos	13.250.000	-	13.250.000
TOTALES	1.133.469.761	-	1.133.469.761

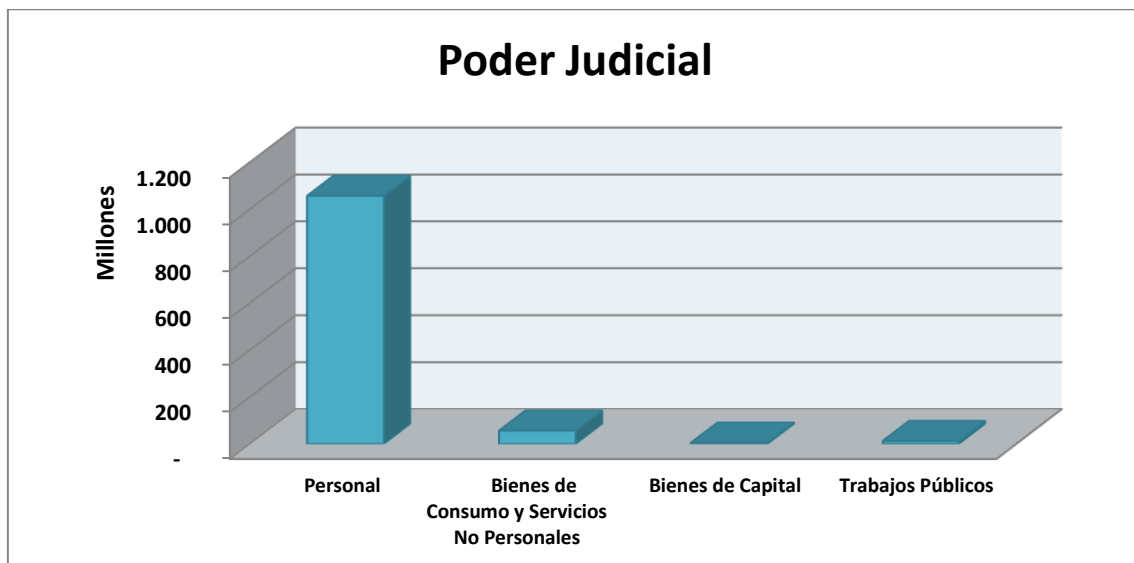

CUENTA DE INVERSION 2017

J. Tribunal de Cuentas

CONCEPTO	ADMINISTRACION CENTRAL	ORGANISMOS DESCENTRALIZADOS	TOTAL
Personal	147.740.675	-	147.740.675
Bienes de Consumo y Servicios No Personales	8.142.843	-	8.142.843
Bienes de Capital	1.381.938	-	1.381.938
TOTALES	157.265.455	-	157.265.455

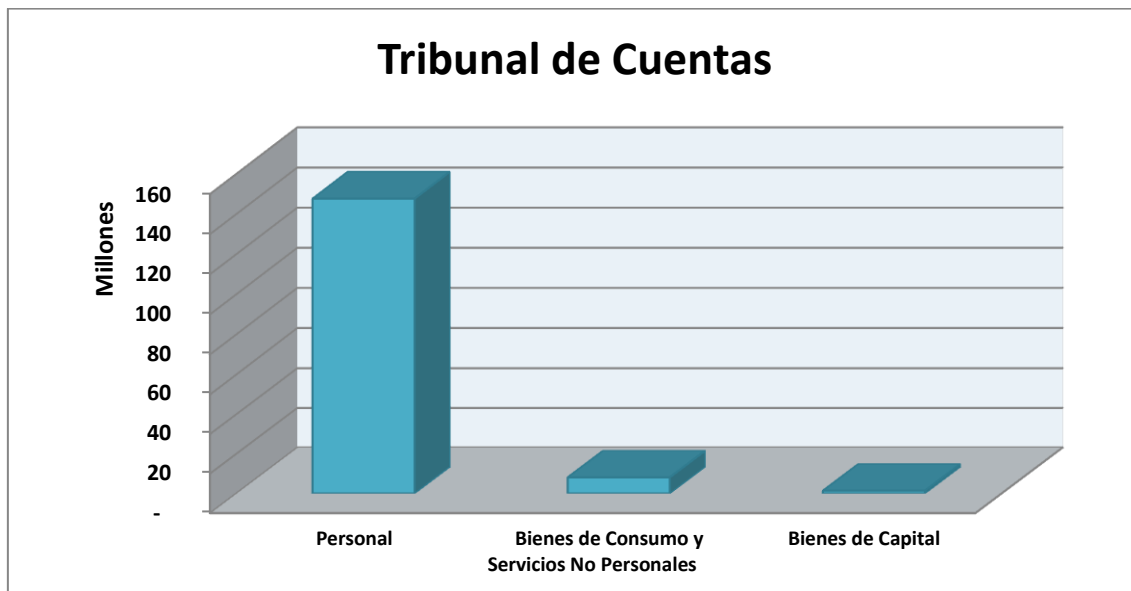

K. Obligaciones a cargo del Tesoro

CONCEPTO	ADMINISTRACION CENTRAL	ORGANISMOS DESCENTRALIZADOS	TOTAL
Personal	945.401	-	945.401
Bienes de Consumo y Servicios No Personales	3.088.303	-	3.088.303
Transferencias Corrientes	10.500	-	10.500
TOTALES	4.044.204	-	4.044.204

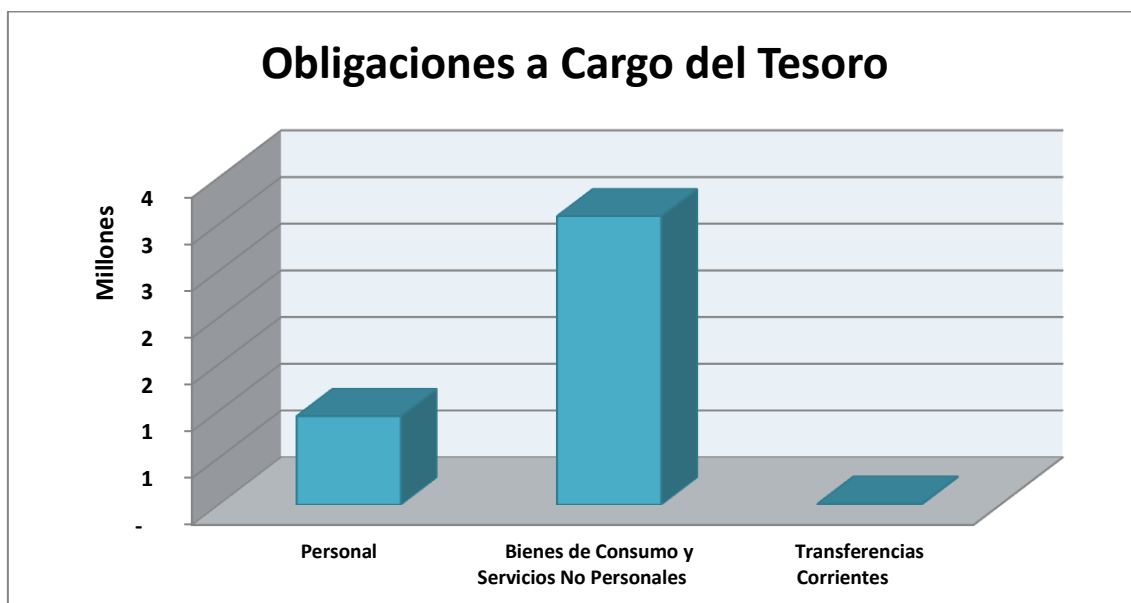

CUENTA DE INVERSION 2017

L. Deuda Pública

CONCEPTO	ADMINISTRACION CENTRAL	ORGANISMOS DESCENTRALIZADOS	TOTAL
- Intereses de Deudas	960.588.827	-	960.588.827
TOTALES	960.588.827	-	960.588.827

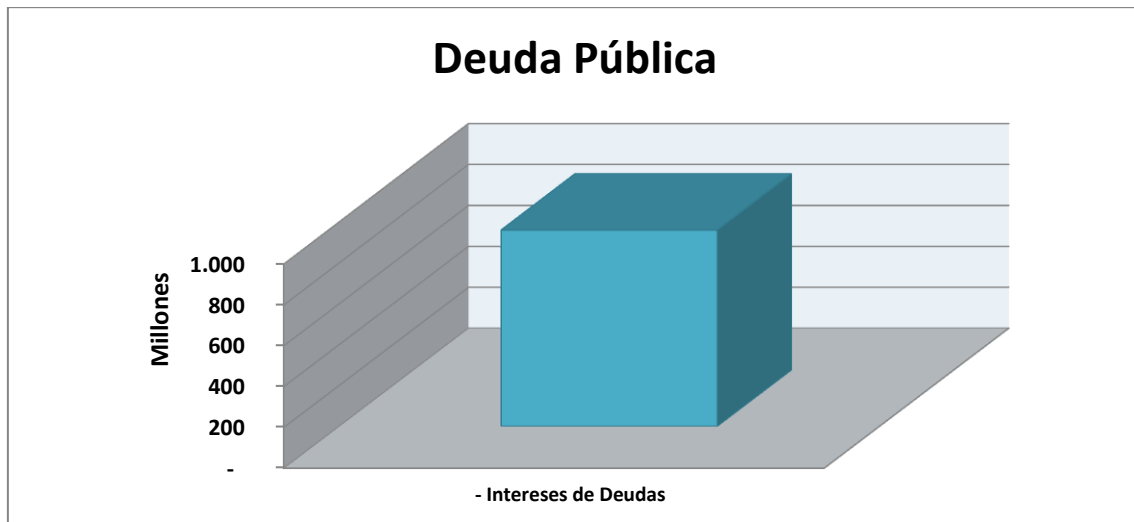

N. Ministerio de Trabajo

CONCEPTO	ADMINISTRACION CENTRAL	ORGANISMOS DESCENTRALIZADOS	TOTAL
Personal	41.245.008	-	41.245.008
Bienes de Consumo y Servicios No Personales	10.281.646	-	10.281.646
Transferencias Corrientes	10.770.701	-	10.770.701
Bienes de Capital	170.328	-	170.328
TOTALES	62.467.683	-	62.467.683

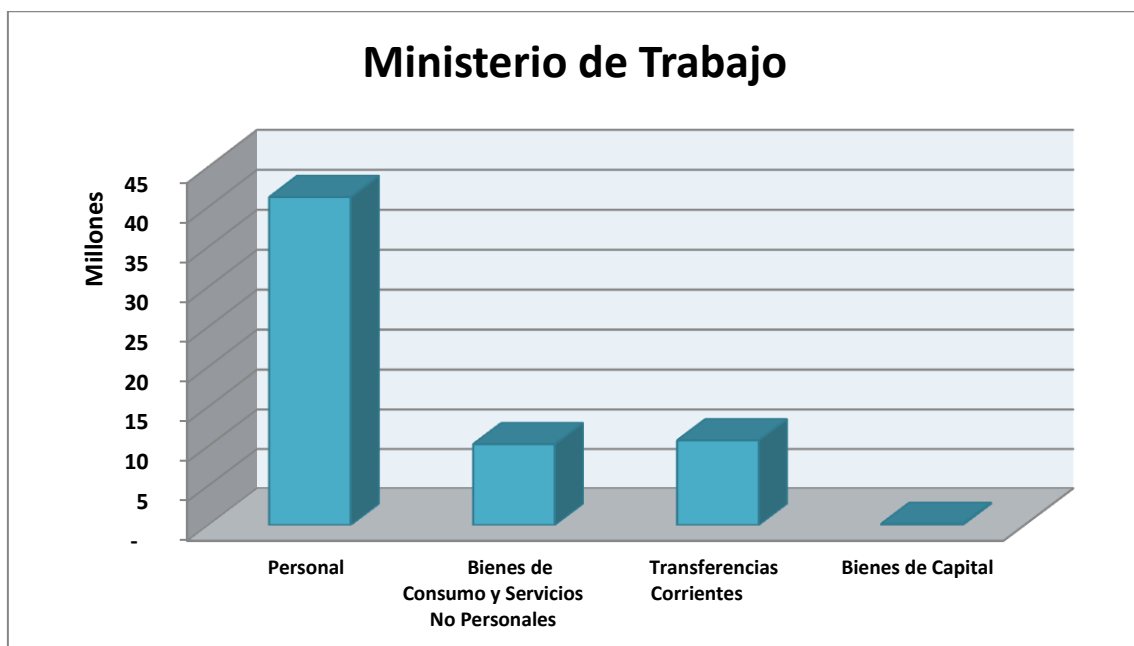

CUENTA DE INVERSION 2017

P. Ministerio de Desarrollo Económico y Producción

CONCEPTO	ADMINISTRACION CENTRAL	ORGANISMOS DESCENTRALIZADOS	TOTAL
Personal	158.005.800	-	158.005.800
Bienes de Consumo y Servicios No Personales	39.824.916	-	39.824.916
Transferencias Corrientes	2.856.178.833	-	2.856.178.833
Transferencias de Capital	63.746.748	-	63.746.748
Bienes de Capital	3.837.818	-	3.837.818
Trabajos Públicos	46.539.863	-	46.539.863
Inversión Financiera	283.792.552	-	283.792.552
TOTALES	3.451.926.530	-	3.451.926.530

Ministerio de Desarrollo Económico y Producción

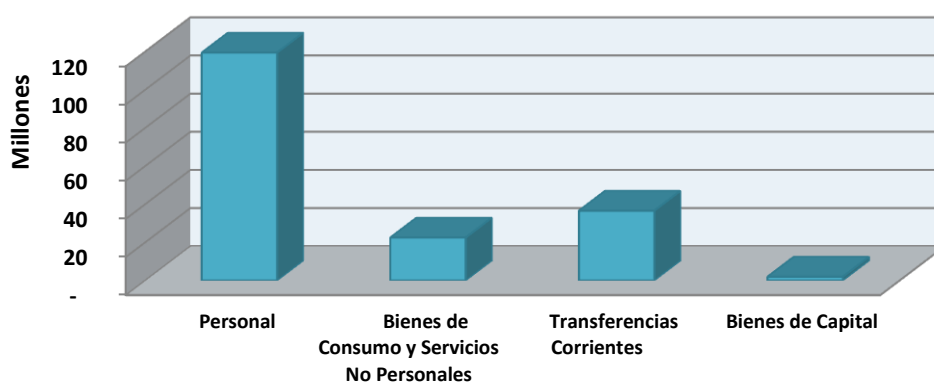

R. Ministerio de Salud

CONCEPTO	ADMINISTRACION CENTRAL	ORGANISMOS DESCENTRALIZADOS	TOTAL
Personal	3.327.901.754	-	3.327.901.754
Bienes de Consumo y Servicios No Personales	802.795.135	-	802.795.135
Transferencias Corrientes	220.924.794	-	220.924.794
Transferencias de Capital	-	-	-
Bienes de Capital	119.024.534	-	119.024.534
Trabajos Públicos	18.779.043	-	18.779.043
TOTALES	4.489.425.260	-	4.489.425.260

Ministerio de Salud

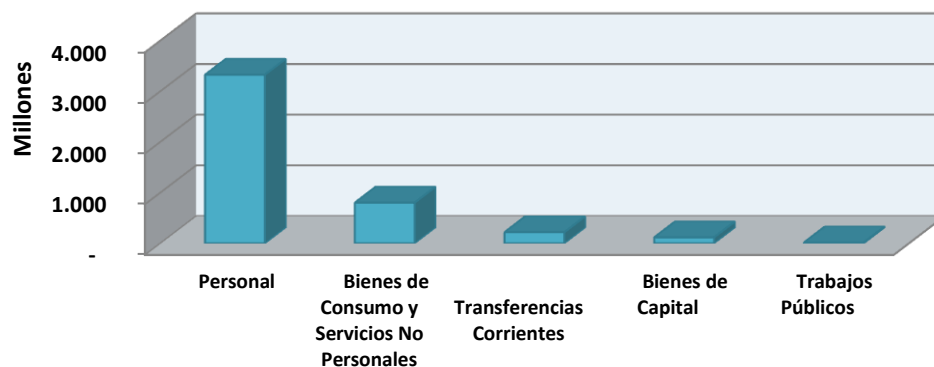

CUENTA DE INVERSION 2017

S. Ministerio de Desarrollo Humano

CONCEPTO	ADMINISTRACION CENTRAL	ORGANISMOS DESCENTRALIZADOS	TOTAL
Personal	314.699.222	-	314.699.222
Bienes de Consumo y Servicios No Personales	29.411.904	-	29.411.904
Transferencias Corrientes	653.360.600	-	653.360.600
Transferencias de Capital	1.070.880	-	1.070.880
Bienes de Capital	2.946.425	-	2.946.425
TOTALES	1.001.489.032	-	1.001.489.032

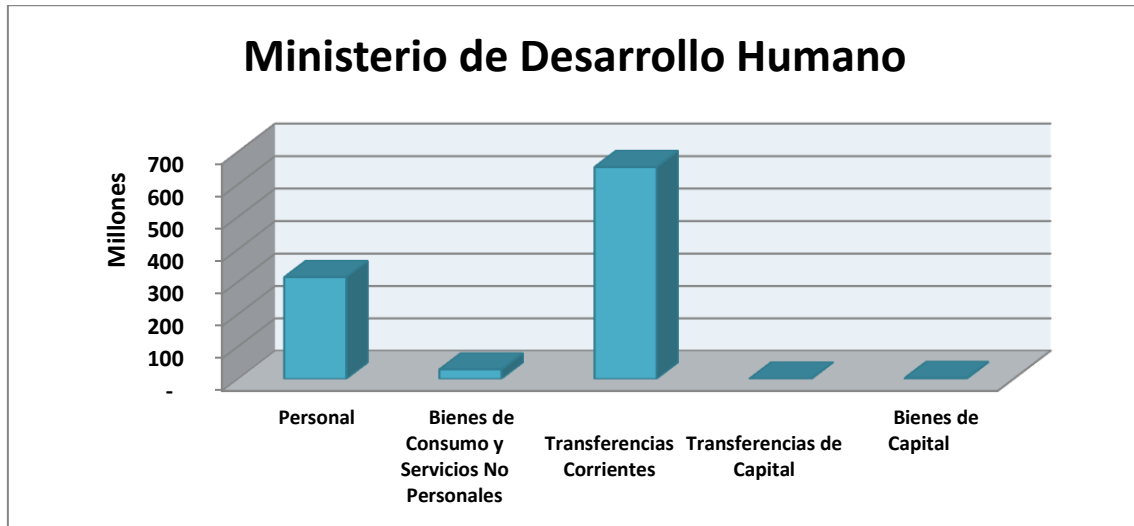

V. Ministerio de Infraestructura, Tierras y Viviendas

CONCEPTO	ADMINISTRACION CENTRAL	ORGANISMOS DESCENTRALIZADOS	TOTAL
Personal	258.766.474	-	258.766.474
Bienes de Consumo y Servicios No Personales	92.718.454	-	92.718.454
Transferencias Corrientes	879.135.768	-	879.135.768
Transferencias de Capital	-	-	-
Bienes de Capital	3.454.636	-	3.454.636
Trabajos Públicos	760.703.290	-	760.703.290
TOTALES	1.994.778.623	-	1.994.778.623

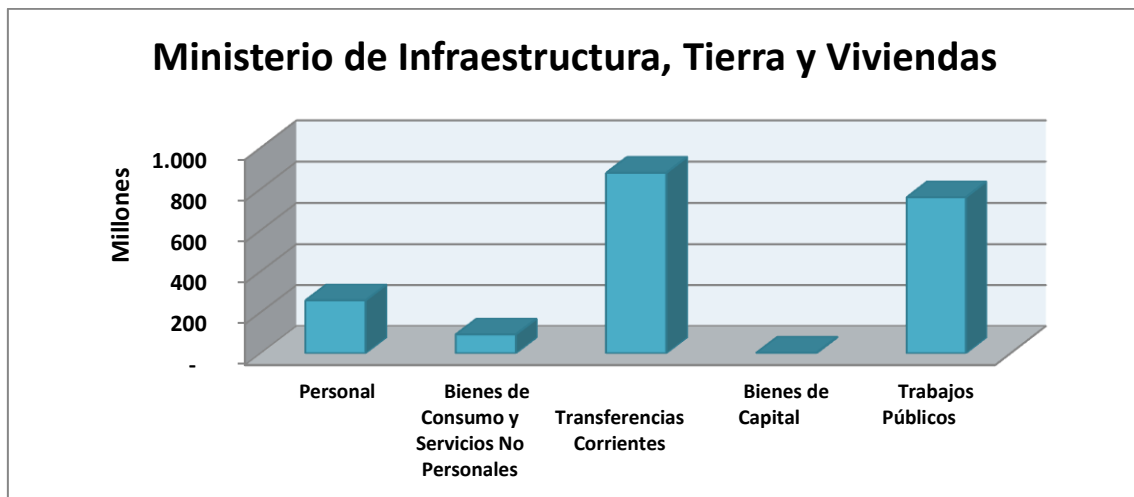

CUENTA DE INVERSION 2017

W. Ministerio de Ambiente

CONCEPTO	ADMINISTRACION CENTRAL	ORGANISMOS DESCENTRALIZADOS	TOTAL
Personal	63.061.780		63.061.780
Bienes de Consumo y Servicios No Personales	18.799.731		18.799.731
Transferencias Corrientes	26.142.721		26.142.721
Transferencias de Capital	4.034.627		4.034.627
Bienes de Capital	14.033.364		14.033.364
Trabajos Públicos	22.063.254		22.063.254
TOTALES	148.135.476	-	148.135.476

Ministerio de Ambiente

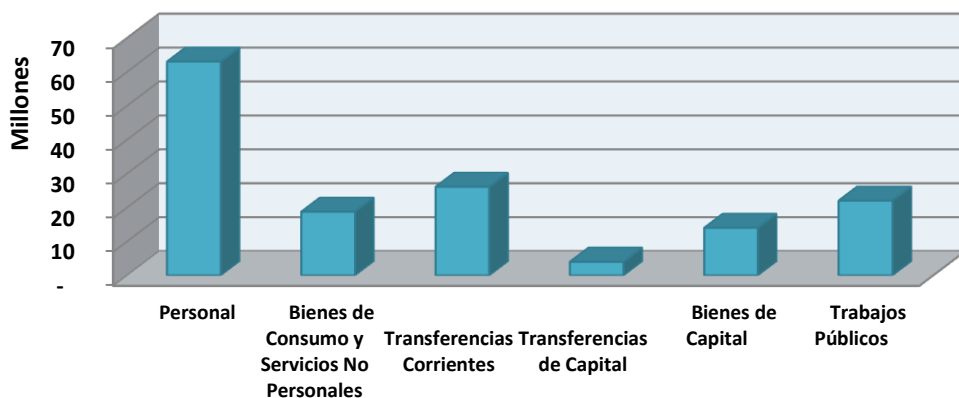

X. Ministerio de Cultura y Turismo

CONCEPTO	ADMINISTRACION CENTRAL	ORGANISMOS DESCENTRALIZADOS	TOTAL
Personal	75.798.163	-	75.798.163
Bienes de Consumo y Servicios No Personales	39.078.798	-	39.078.798
Transferencias Corrientes	79.087.161	-	79.087.161
Bienes de Capital	195.395	-	195.395
Trabajos Públicos	499.996	-	499.996
TOTALES	194.659.513	-	194.659.513

Ministerio de Cultura y Turismo

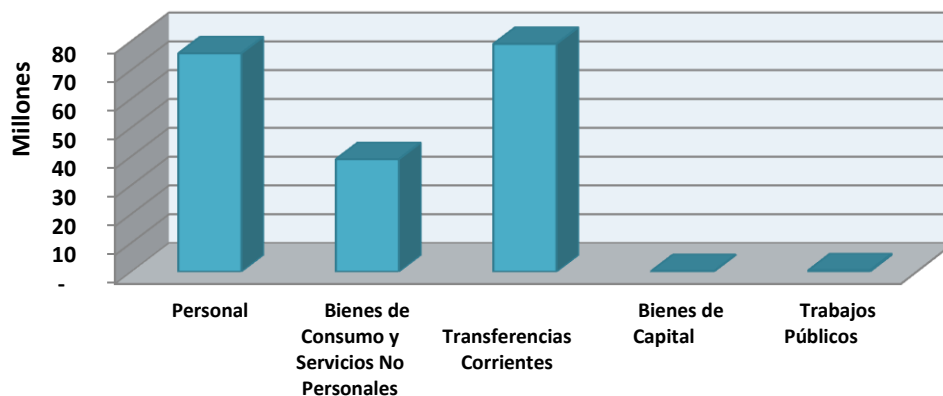

CUENTA DE INVERSION 2017

Y. Ministerio de Seguridad

CONCEPTO	ADMINISTRACION CENTRAL	ORGANISMOS DESCENTRALIZADOS	TOTAL
Personal	3.511.680.133	-	3.511.680.133
Bienes de Consumo y Servicios No Personales	135.846.281	-	135.846.281
Transferencias Corrientes	4.033.144	-	4.033.144
Bienes de Capital	38.561.842	-	38.561.842
Trabajos Públicos	3.098.468	-	3.098.468
TOTALES	3.693.219.867	-	3.693.219.867

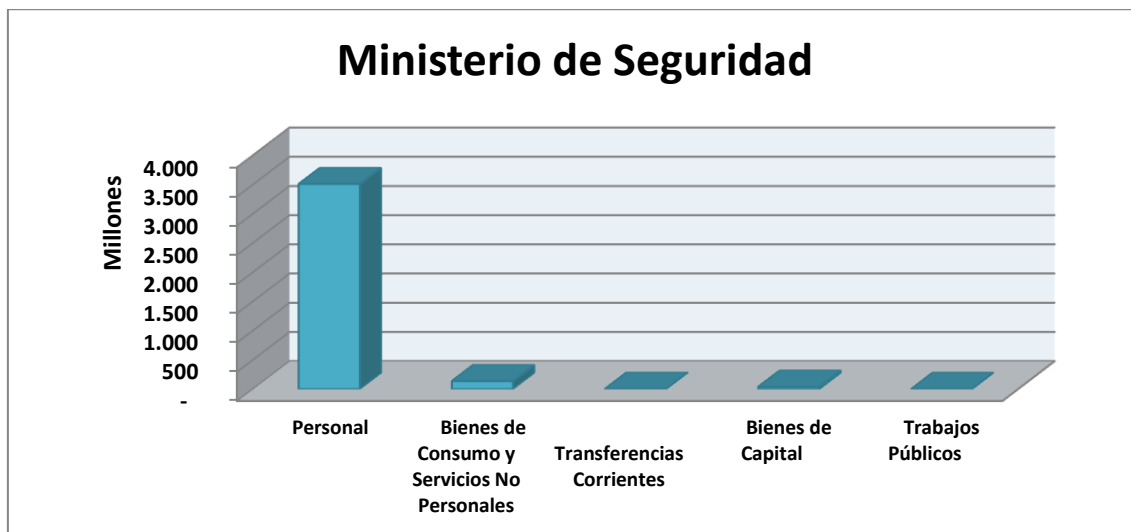

7) CLASIFICACION ECONOMICA DEL GASTO

CONCEPTO	ADMINISTRACION CENTRAL	ORGANISMOS DESCENTRALIZADOS	TOTAL
Erogaciones Corrientes	30.983.842.928	658.202.664	31.642.045.592
Erogaciones de Capital	1.973.345.079	1.512.418.612	3.485.763.690
TOTAL	32.957.188.006	2.170.621.276	35.127.809.282

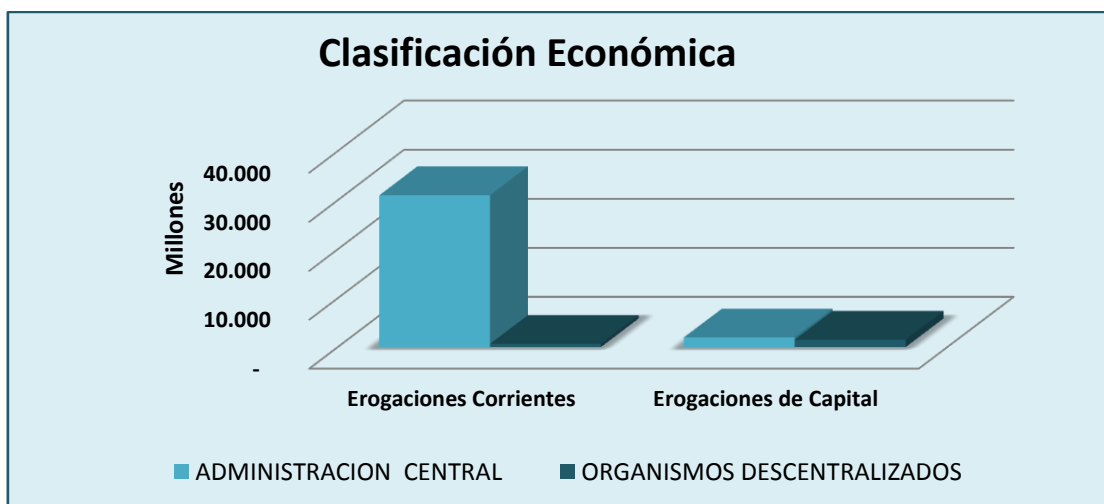

Por Fuente de Financiamiento

CONCEPTO	RENTAS GENERALES	RECURSOS PROPIOS	RECURSOS AFECTADOS	TOTAL
Erogaciones Corrientes	26.933.566.006	275.956.976	4.432.522.609	31.642.045.592
Erogaciones de Capital	1.146.849.392	131.231.904	2.207.682.394	3.485.763.690
TOTAL	28.080.415.398	407.188.880	6.640.205.003	35.127.809.281

Erogaciones Corrientes

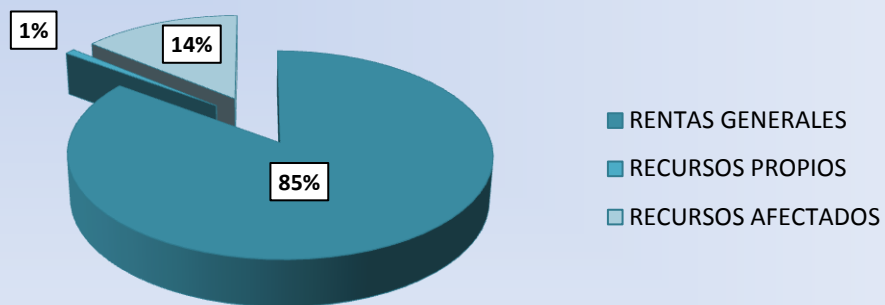

Erogaciones de Capital

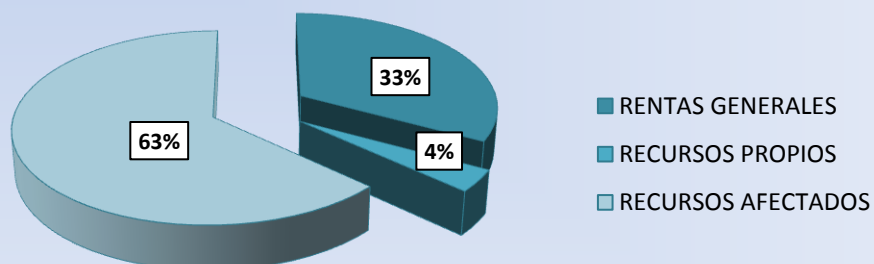

8) POR JURISDICCION Y UNIDAD DE ORGANIZACIÓN**A-GOBERNACION**

U.D.O.	CONCEPTO
A1	GOBERNACION
A13	SECRETARIA DE INTEGRACION REGIONAL Y RELACIONES INTERNACIONALES
A14	SECRETARIA DE PUEBLOS INDIGENAS
A14A	DIRECCION PROVINCIAL DE GESTION, ADMINISTRACION Y FINANZAS
A14B	DIRECCION PCIAL. DE PROMOCION Y APLICACION DE LOS DERECHOS INDIGENAS
A14C	DIRECCION PROVINCIAL DE POLITICAS PUBLICAS
A15	CONSEJO DE PLANIFICACION ESTRATEGICA
A15A	DIRECCION PROVINCIAL DE ESTADISTICAS Y CENSOS
A16	SECRETARIA DE ASUNTOS LEGALES E INSTITUCIONALES DE LA GOBERNACION
A17	SECRETARIA DE GESTION DE LA GOBERNACION
A18	SECRETARIA DE MODERNIZACION DEL ESTADO
A2	SECRETARIA GENERAL DE LA GOBERNACION
A2A	DIRECCION DE ADMINISTRACION DE LA GOBERNACION
A2C	DIRECCION PROVINCIAL DEL BOLETIN OFICIAL E IMPRENTA DEL ESTADO
A2D	REPRESENTACION OFICIAL DEL GOBIERNO DE JUJUY EN BUENOS AIRES
A2E	DIRECCION PROVINCIAL DE RELACIONES PUBLICAS Y AUDIENCIAS
A2F	DIRECCION DE TRAMITES Y ARCHIVO ADMINISTRATIVO DE LA PROVINCIA
A2H	DIRECCION PROVINCIAL DE PERSONAL
A2J	SECRETARIA DE COMUNICACION Y GOBIERNO ABIERTO
A2J-1	DIRECCION DE UNIFICACION INFORMATICA
A2J-2	DIRECCION PROVINCIAL DE PRENSA Y MEDIOS DE COMUNICACION
A2J-3	DIRECCION PROVINCIAL DE COMUNICACION DIGITAL
A2J-4	DIRECCION PROVINCIAL DE SISTEMA DE MEDIOS
A2J-5	DIRECCION PROVINCIAL DE TRANSPARENCIA Y GOBIERNO ABIERTO
A2K	SECRETARIA LEGAL Y TECNICA
A2L	DIRECCION EJECUTIVA DEL CENTRO DE LA CALIDAD
A2N	DIRECCION PROVINCIAL DEL GOBIERNO DE JUJUY EN CORDOBA
A3	FISCALIA DE ESTADO
A6	AUDITORIA DE LA PROVINCIA

CUENTA DE INVERSION 2017

U.D.O.	Personal	Bienes y Servicios	Transferencias Corrientes	Bienes de Capital	Trabajo Público	TOTAL
A1	24.032.131					24.032.131
A13	7.698.171	3.437.667				11.135.838
A14	6.229.822	1.514.844	4.750.528	-		12.495.194
A14A	700.146					700.146
A14B	952.771					952.771
A14C	882.464					882.464
A15	936.755	665.904		-		1.602.659
A15A	15.720.996	5.465.027	364.775	95.708	114.841	21.761.348
A16	1.239.971	100.000				1.339.971
A17	-					-
A18	674.149	199.619				873.767
A2	44.805.752					44.805.752
A2A	16.239.344	50.410.294	40.945.965	3.451.565	83.403.575	194.450.743
A2C	5.080.924	189.052		37.950		5.307.926
A2D	10.328.483	15.663.666		89.999	-	26.082.148
A2E	6.316.336	314.535				6.630.870
A2F	7.633.591	695.672				8.329.264
A2H	10.768.543	499.484	101.515	-		11.369.541
A2J	10.463.378	3.906.013	2.423.122	796.474		17.588.988
A2J-1	-	238.225	-	50.000		288.225
A2J-2	11.394.882	81.265.516		-		92.660.398
A2J-3	977.389	4.550.079		15.118		5.542.586
A2J-4	-					-
A2J-5	852.903	373.039	-	9.588		1.235.530
A2K	450.381		440.605			890.986
A2L	-					-
A2N	690.414	1.730.000	2.000.000	-		4.420.414
A3	54.121.886	3.639.350		18.123		57.779.358
A6	-					-
TOTALES	239.191.580	174.857.987	51.026.510	4.564.525	83.518.417	553.159.019

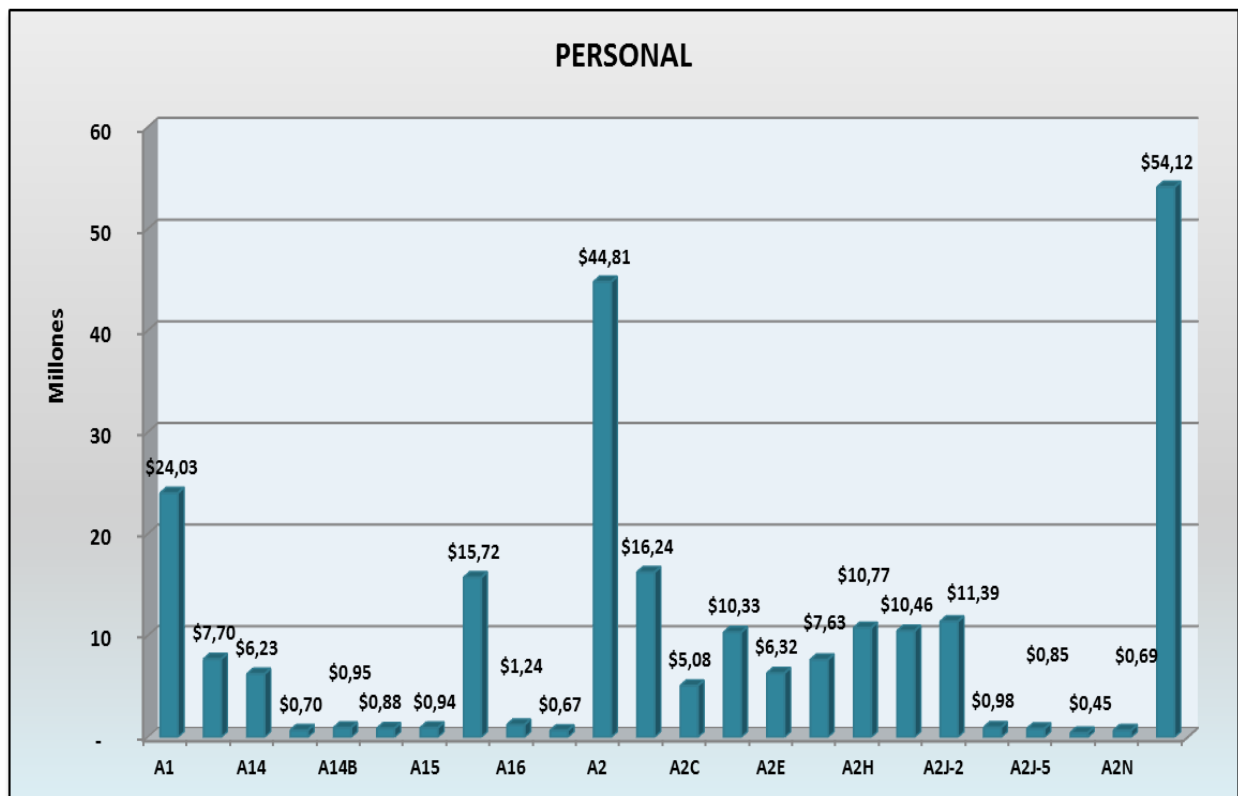
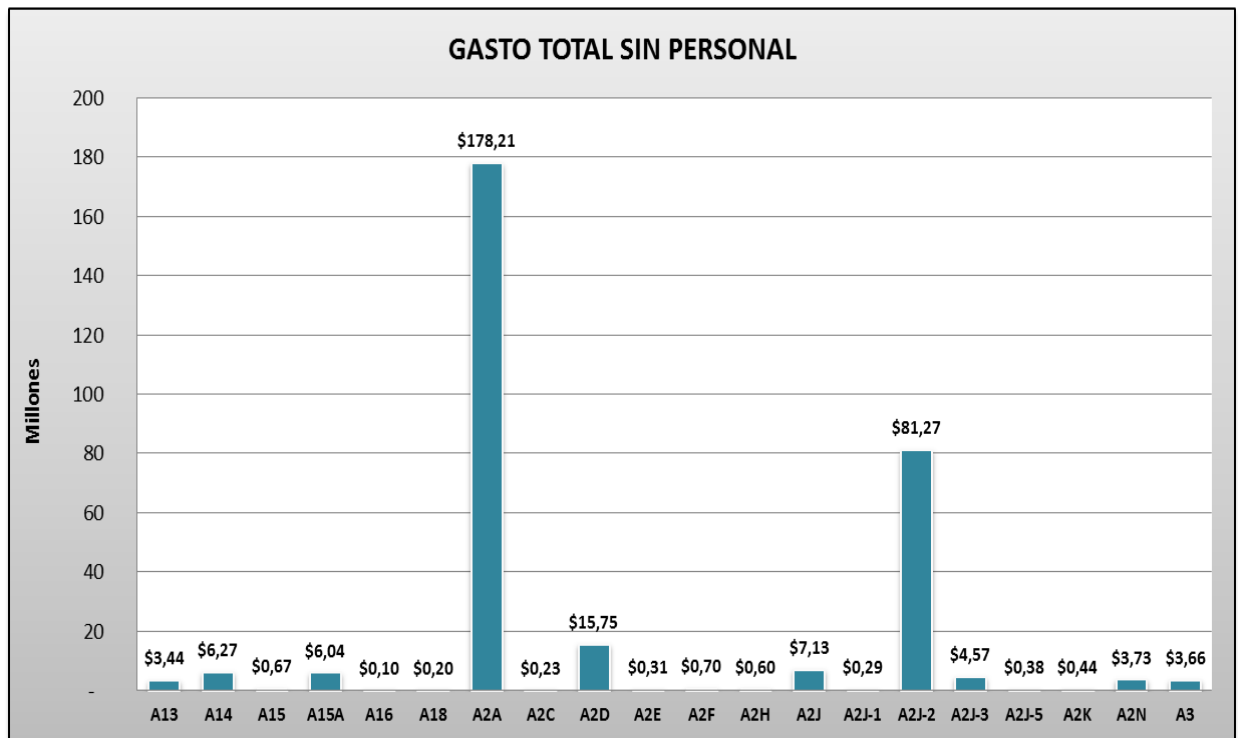

B-MINISTERIO DE GOBIERNO

U.D.O.	CONCEPTO
B1	MINISTERIO DE GOBIERNO Y JUSTICIA
B10	SECRETARIA DE RELACIONES CON LA SOCIEDAD CIVIL
B10A	DIRECCION PROVINCIAL DE CULTO
B10B	DIRECCION PROVINCIAL DE RELACIONES CON LA SOCIEDAD CIVIL
B11	SECRETARIA DE DERECHOS HUMANOS
B11A	DIRECCION PROVINCIAL DE DERECHOS HUMANOS
B1E	DIRECCION GENERAL DE ADMINISTRACION
B4	SECRETARIA DE GOBIERNO
B4A	ESCRIBANIA DE GOBIERNO
B4B	DIRECCION PCIAL. DEL REGISTRO CIVIL Y CAPACIDAD DE LAS PERSONAS
B8	SECRETARIA DE JUSTICIA
B8A	DIRECCION PROVINCIAL DE RELACIONES INSTITUCIONALES
B8B	DIRECCION PROVINCIAL DE MEDIACION Y RESOLUCION ALTERNATIVA DE CONFLICTOS
B9	SECRETARIA DE ASUNTOS Y RELACIONES MUNICIPALES
B9A	DIRECCION PROVINCIAL DE ASUNTOS MUNICIPALES
B9B	DIRECCION PROVINCIAL DE ASISTENCIA TECNICA A LOS MUNICIPIOS

U.D.O.	Personal	Bienes y Servicios	Transferencias Corrientes	Bienes de Capital	TOTAL
B1	27.538.467	9.932.552	24.958.989	836.317	63.266.325
B10	742.787	2.822.676	-	-	3.565.463
B10A	1.192.660	-	-	-	1.192.660
B10B	954.081	-	-	-	954.081
B11	6.272.865	1.808.797	-	77.858	8.159.521
B11A	1.296.807	-	-	-	1.296.807
B1E	638.374	-	-	-	638.374
B4	2.765.845	499.268	-	36.269	3.301.381
B4A	5.945.593	168.760	-	-	6.114.353
B4B	57.267.742	3.626.750	-	903.740	61.798.231
B8	3.948.053	1.214.747	304.815	12.060	5.479.674
B8A	1.026.406	4.000	-	-	1.030.406
B8B	751.029	95.355	-	-	846.384
B9	7.242.447	2.324.467	11.322.109	119.324	21.008.347
B9A	1.248.463	-	-	-	1.248.463
B9B	622.179	-	-	-	622.179
TOTALES	119.453.797	22.497.373	36.585.913	1.985.567	180.522.649

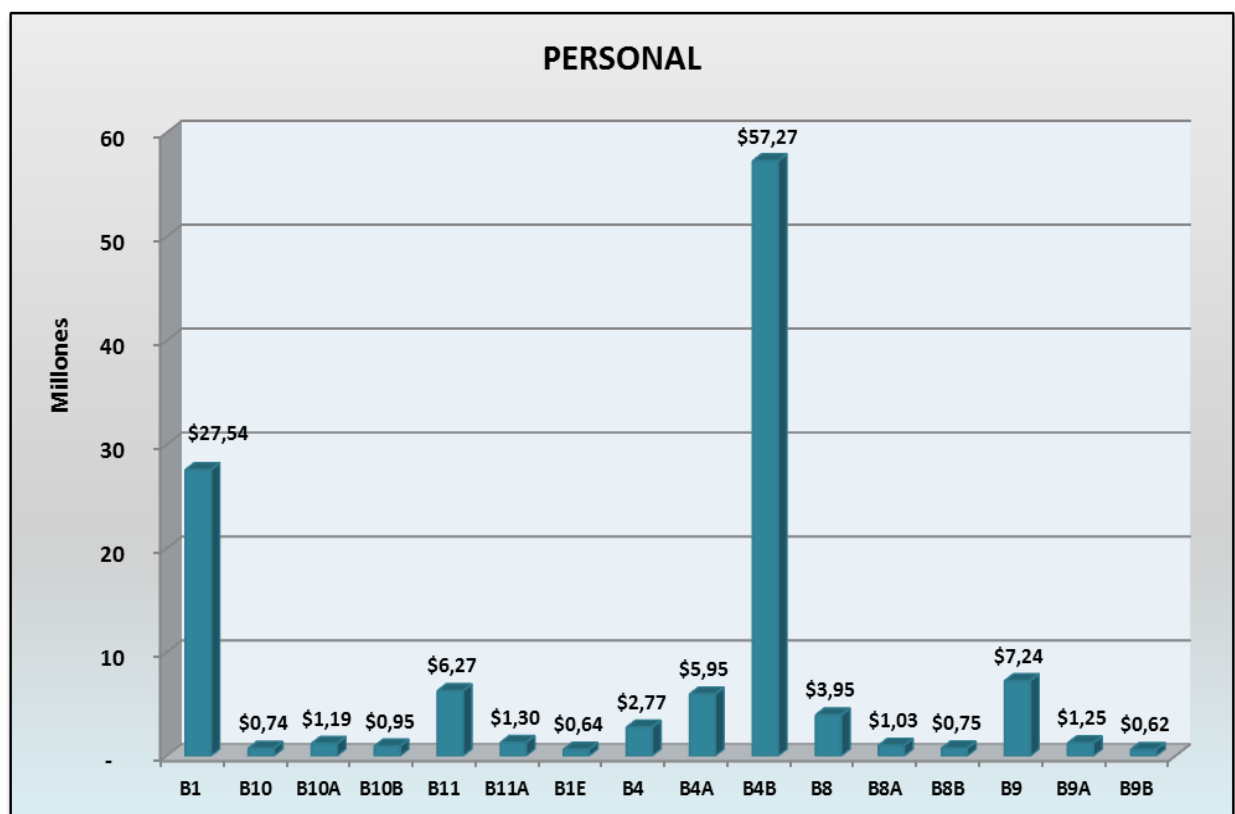
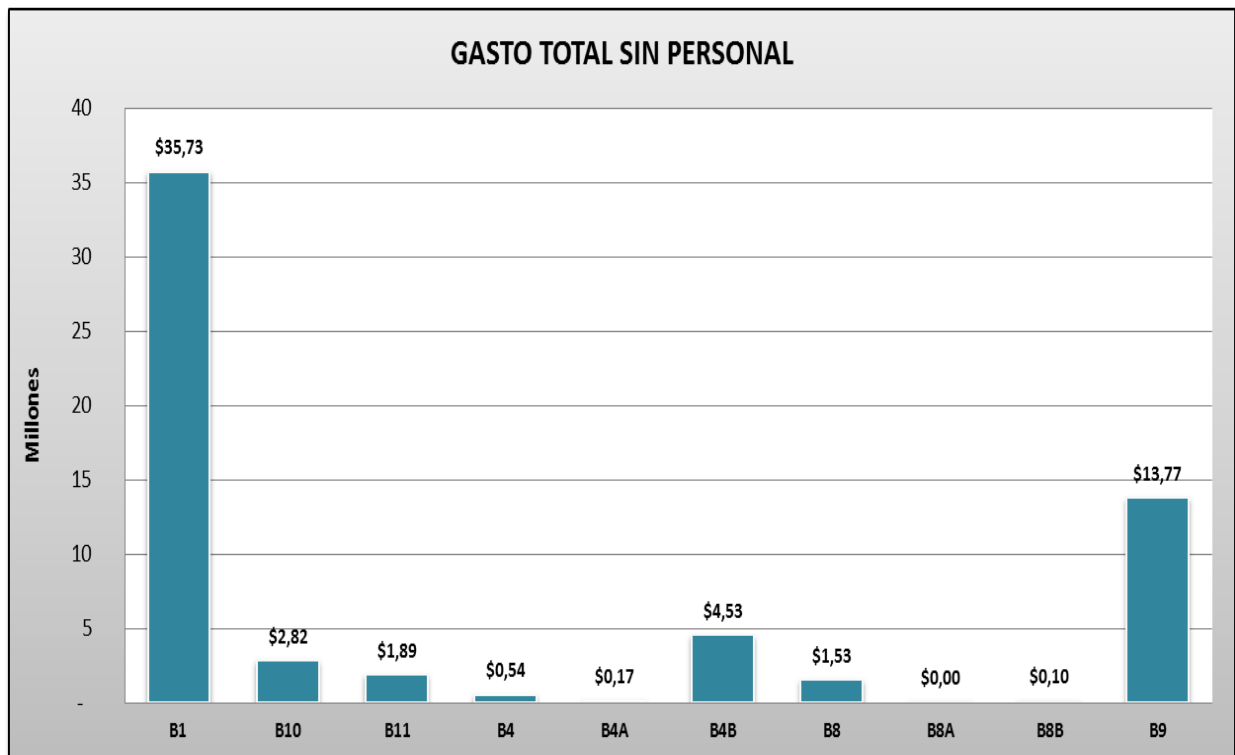

CUENTA DE INVERSION 2017

C-MINISTERIO DE HACIENDA Y FINANZAS

U.D.O.	CONCEPTO
C1	MINISTERIO DE HACIENDA Y FINANZAS
C1A	DIRECCION PROVINCIAL DE PERSONAL
C2	SECRETARIA DE EGRESOS PÚBLICOS
C2A	CONTADURIA DE LA PROVINCIA
C2B	TESORERIA DE LA PROVINCIA
C2D	DIRECCION PROVINCIAL DE PRESUPUESTO
C2H	UNIDAD DE CONTROL PREVISIONAL
C2I	UNIDAD FONDO FIDUCIARIO LEY N 5435
C2K	COMPUTOS
C2L	DIRECCION PROVINCIAL DE GESTION PROVINCIA MUNICIPIOS
C3	SECRETARIA DE INGRESOS PÚBLICOS
C3F	DIRECCION PROVINCIAL DE RENTAS
C3H	OFICINA DE CREDITO PUBLICO
C3L	UNIDAD DE GESTION EX BANCO PROVINCIA
C4	SECRETARIA DE PLANIFICACION ESTRATEGICA

U.D.O.	Personal	Bienes y Servicios	Transferencias Corrientes	Transferencias de Capital	Bienes de Capital	Inversión Financiera	TOTAL
C1	18.144.154	5.093.240	77.802.213		13.952	6.000.000	107.053.559
C1A	13.070.169	872.196	241.896		99.170		14.283.431
C2	3.503.179	1.040.729					4.543.908
C2A	34.275.870	2.690.782			174.018		37.140.670
C2B	16.599.859	128.847.541			85.674		145.533.073
C2D	13.788.796	744.488	60.000		-		14.593.283
C2H	15.953.819	1.656.533			86.358	1.572.546	19.269.256
C2I	1.577.750	106.667					1.684.417
C2K	2.378.402	345.794			316.000		3.040.196
C2L	1.187.006	-	3.370.322.649	197.305.304		165.989.532	3.734.804.490
C3	4.540.650	1.444.699	541.507				6.526.856
C3F	141.961.740	27.206.675			1.334.748		170.503.163
C3H	5.407.818	176.941					5.584.759
C3L	615.639						615.639
C4	1.158.118						1.158.118
TOTALES	274.162.968	170.226.286	3.448.968.265	197.305.304	2.109.919	173.562.078	4.266.334.820

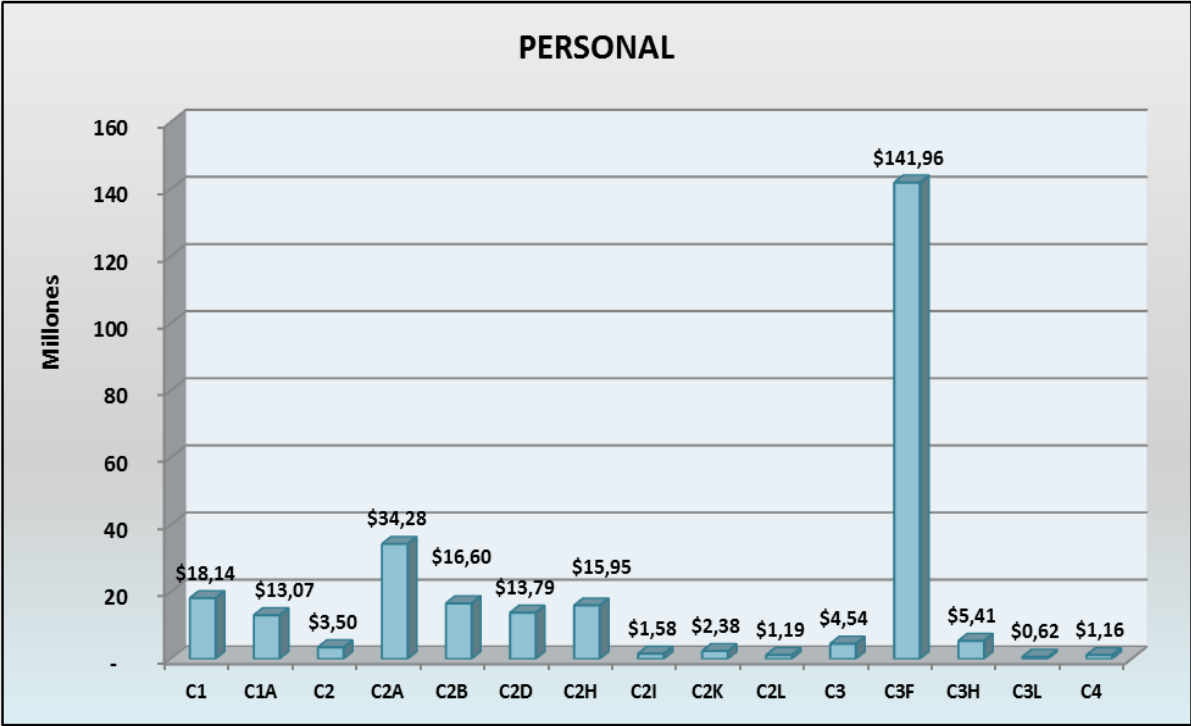
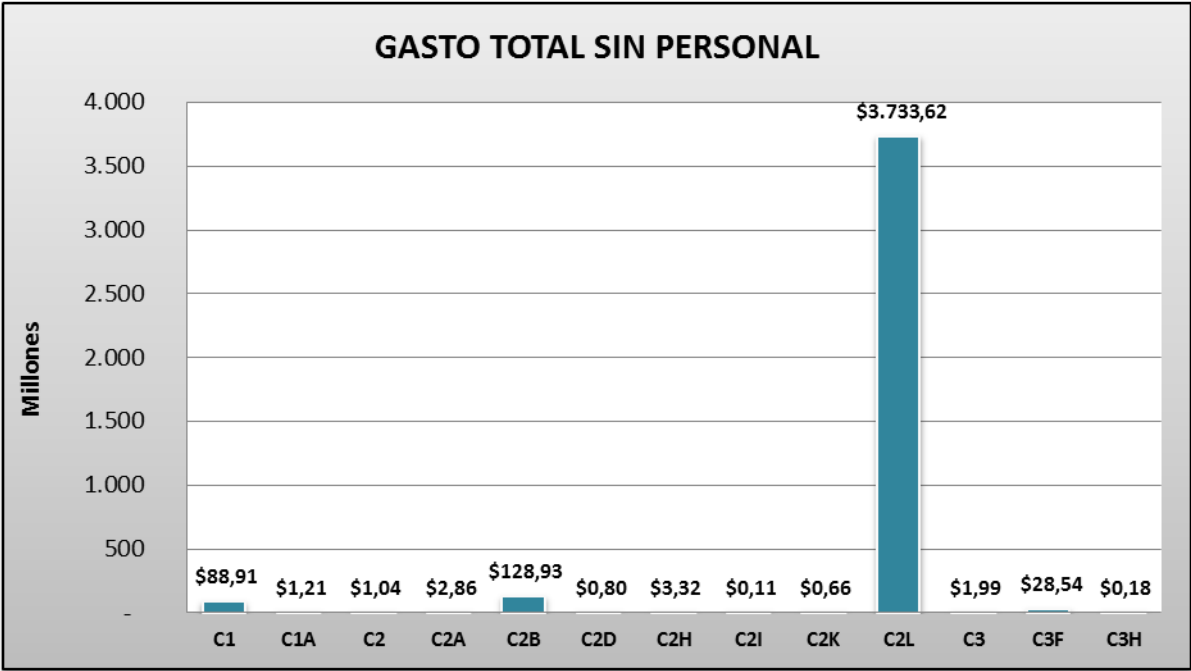

CUENTA DE INVERSION 2017

F-MINISTERIO DE EDUCACION

U.D.O.	CONCEPTO
F1	MINISTERIO DE EDUCACION
F1A	DIRECCION GENERAL DE ADMINISTRACION
F1B	DIRECCION DE DESPACHO Y ASUNTOS JURIDICOS
F4	SECRETARIA DE GESTION EDUCATIVA
F4B	DIRECCION DE EDUCACION SECUNDARIA
F4C	DIRECCION DE EDUCACION TECNICO PROFESIONAL
F4D	DIRECCION DE EDUCACION SUPERIOR
F4E	DIRECCION DE EDUCACION INICIAL
F4F	DIRECCION DE EDUCACION PRIMARIA
F5	SECRETARIA DE INNOVACION Y CALIDAD EDUCATIVA
F5B	DIRECCION DE INFORMACION, MONITOREO Y EVALUACION EDUCATIVA
F5C	DIRECCION DE PLANEAMIENTO EDUCATIVO
F6	SECRETARIA DE INFRAESTRUCTURA EDUCATIVA
F6A	DIRECCION DE OBRAS Y PLANIFICACION
F6B	DIRECCION DE MANTENIMIENTO DE EDIFICIOS ESCOLARES
F6C	DIRECCION DE CONTRATACIONES Y GESTION ADMINISTRATIVA
F7	SECRETARIA DE CIENCIA, TECNOLOGIA E INNOVACION PRODUCTIVA
F7A	DIRECCION DE PROMOCION CIENTIFICA Y TECNOLÓGICA
F8	SECRETARIA DE EQUIDAD EDUCATIVA
F8A	DIRECCION DE BIENESTAR ESTUDIANTIAL Y DOCENTE
F8B	DIRECCION DE EDUCACION COMUNITARIA
F8C	DIRECCION DE FORTALECIMIENTO DE LA ESCUELA PUBLICA
F8D	DIRECCION DE TRANSPORTE EDUCATIVO

U.D.O.	Personal	Bienes y Servicios	Transferencias Corrientes	Transferencias de Capital	Bienes de Capital	Trabajo Público	TOTAL
F1	1.054.827.039	97.961.837	4.350.657	-	7.389.121	30.000	1.164.558.655
F1A	5.074.405	1.559.375	-	216.128	853.742		7.703.650
F1B	1.228.723						1.228.723
F4	8.005.401.340	300.083	825.993.282	9.227.235		-	8.840.921.941
F4B	966.526	69.735					1.036.261
F4C	461.082	66.802					527.884
F4D	777.246	11.809					789.055
F4E	987.346						987.346
F4F	894.419						894.419
F5	3.219.256	1.440.008	2.746.254	-			7.405.518
F5B	-						-
F5C	1.304.095						1.304.095
F6	1.063.351	2.454.109	9.172.493	399.643	1.428.549	78.261.075	92.779.221
F6A	592.407	354.404	35.327				982.139
F6B	564.222	2.624.481	6.000.000				9.188.703
F6C	778.261	172.240	194.263				1.144.763
F7	1.739.095	247.104	1.334.380	-	64.764		3.385.343
F7A	-	179.074	49.000		-		228.074
F8	-	706.183	41.091.604	357.972			42.155.759
F8A	-						-
F8B	-						-
F8C	-						-
F8D	-						-
TOTALES	9.079.878.813	108.147.246	890.967.260	10.200.979	9.736.175	78.291.075	10.177.221.549

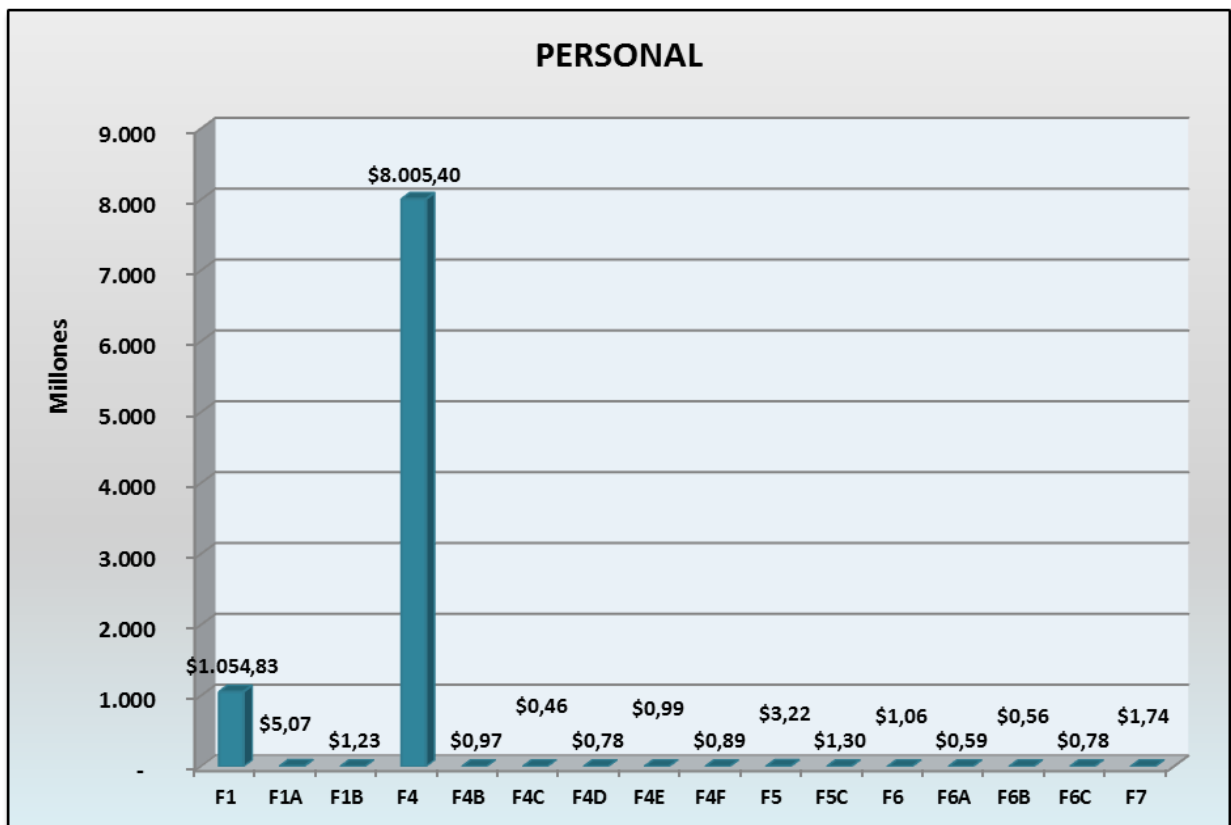

G-ORGANISMOS DESCENTRALIZADOS

U.D.O.	CONCEPTO
G1	DIRECCION PROVINCIAL DE VIALIDAD
G10	ENTE AUTARQUICO REGULADOR DE PLANIFICACION URBANA
G11	ENTE AUTARTICO DEL FESTIVAL INTERNACIONAL DE CINE DE LAS ALTURAS
G2	INSTITUTO DE VIVIENDA Y URBANISMO DE JUJUY
G3	DIRECCION PROVINCIAL DE RECURSOS HIDRICOS
G4	INSTITUTO JUJEÑO DE COLONIZACION
G5	SUPERINTENDENCIA DE SERVICIOS PUBLICOS Y OTRAS CONCESIONES (SU.SE.PU.)
G6	ENTE AUTARQUICO PERMANENTE DE LA FIESTA NACIONAL DE LOS ESTUDIANTES

U.D.O.	Personal	Bienes y Servicios	Transferencias Corrientes	Bienes de Capital	Trabajo Público	TOTAL
G1	135.868.761	2.133.932		3.500.843	191.892.950	333.396.486
G10	7.903.715	1.786.353		-	67.695.807	77.385.876
G11	1.611.473	4.634.798		32.826		6.279.097
G2	220.169.091	61.585.879	-	773.141	1.104.028.615	1.386.556.725
G3	138.763.374	8.606.007	-	83.147.407	60.116.050	290.632.838
G4	5.195.349	584.005		-		5.779.354
G5	21.364.612	3.597.335		1.230.972		26.192.919
G6	5.562.703	3.592.764	35.242.514			44.397.981
						-
TOTALES	536.439.076	86.521.074	35.242.514	88.685.190	1.423.733.422	2.170.621.276

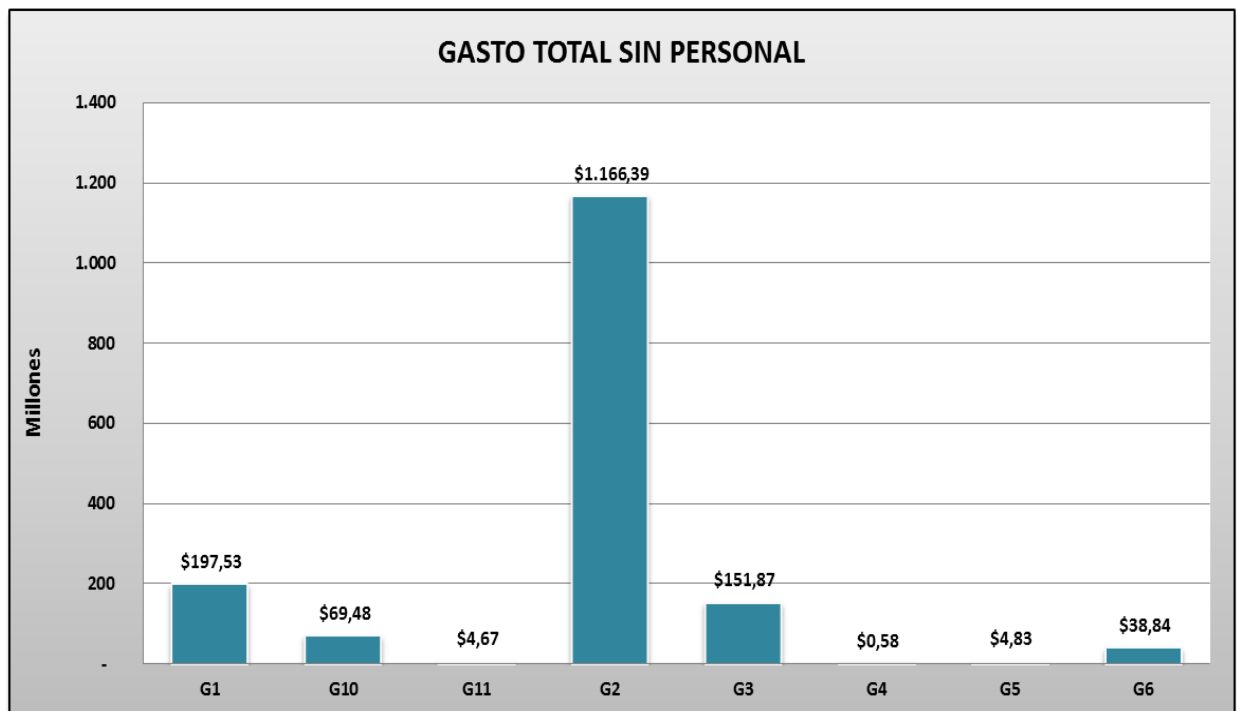

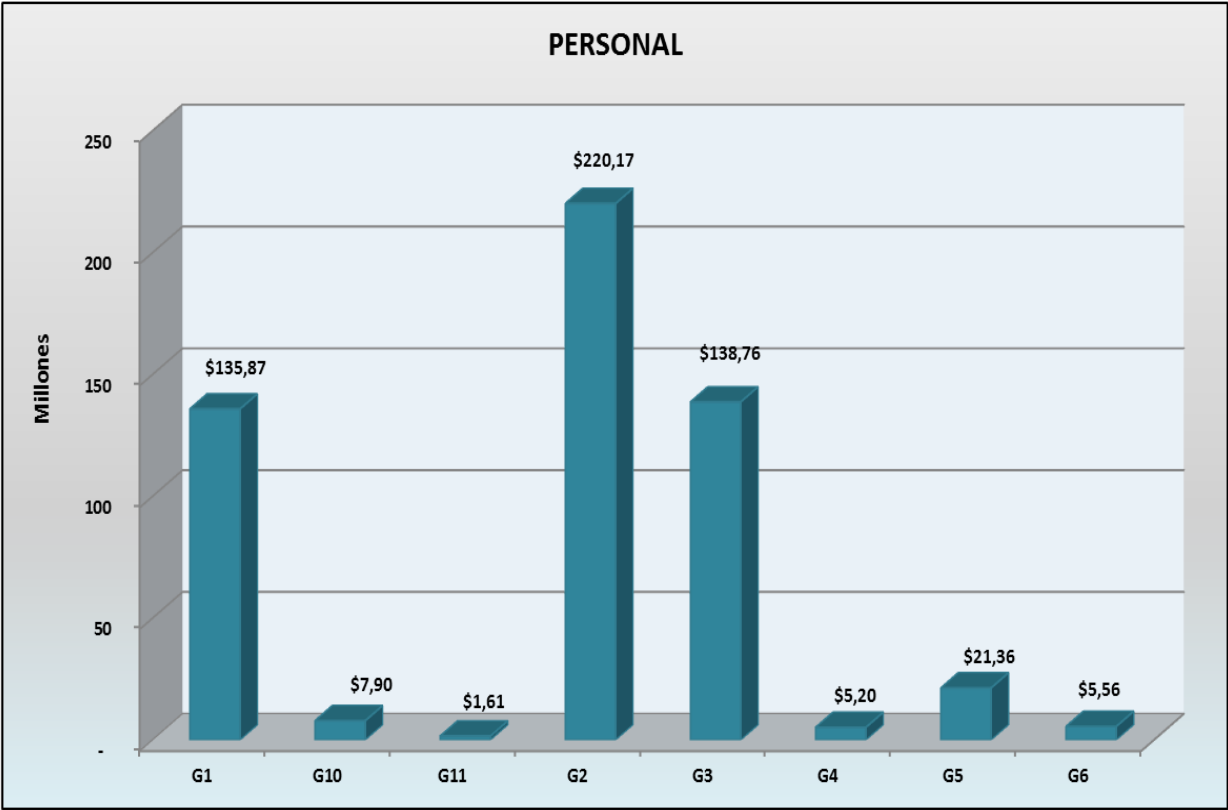

H-PODER LEGISLATIVO

U.D.O.	CONCEPTO
H1	PODER LEGISLATIVO
H2	DEFENSORIA DEL PUEBLO

U.D.O.	Personal	Bienes y Servicios	Transferencias Corrientes	Transferencias de Capital	Bienes de Capital	TOTAL
H1	391.509.028	28.393.350	33.570.347	583.333	4.701.070	458.757.128
H2	22.630.974	6.979.846			111.791	29.722.611
TOTALES	414.140.002	35.373.196	33.570.347	583.333	4.812.861	488.479.740

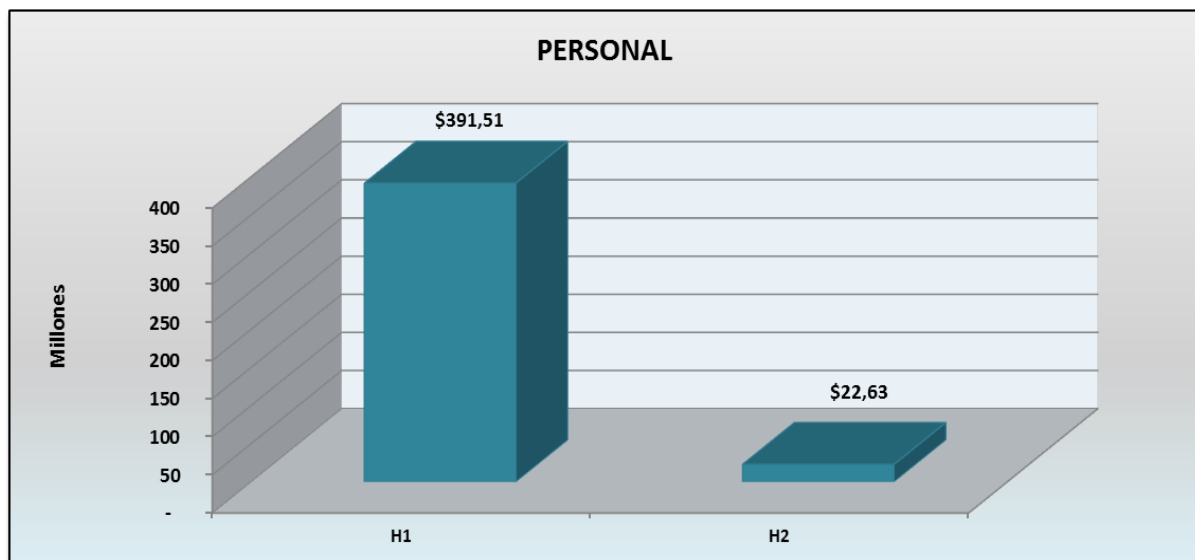
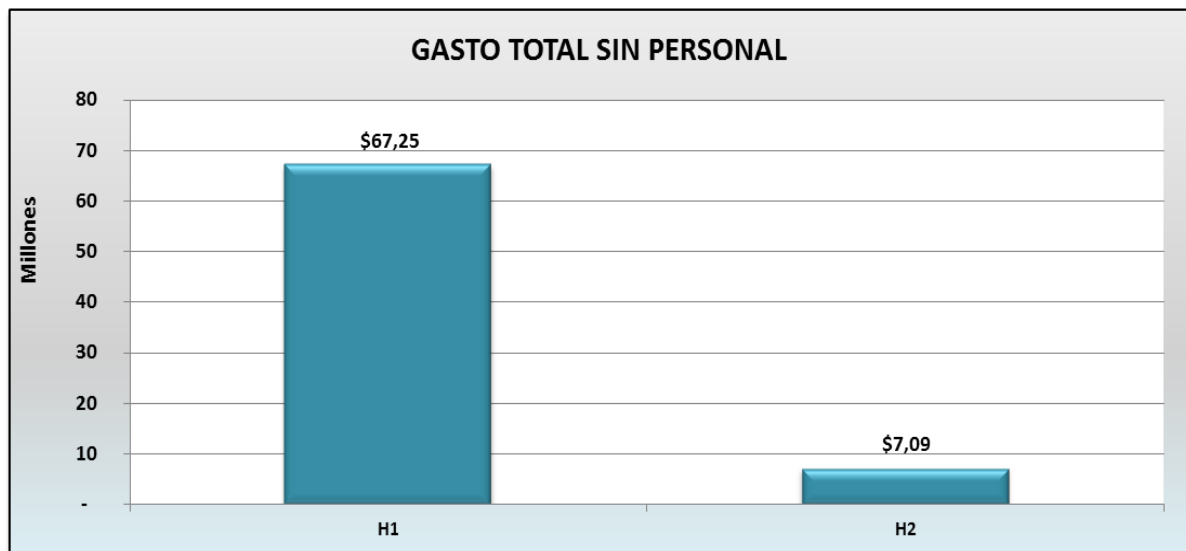

I-PODER JUDICIAL

U.D.O.	CONCEPTO
I1	SUPERIOR TRIBUNAL DE JUSTICIA
I2	CENTRO JUDICIAL DE SAN PEDRO
I3	TRIBUNAL ELECTORAL DE LA PROVINCIA
I4	MINISTERIO PUBLICO DE DEFENSA PENAL
I5	MINISTERIO PUBLICO DE LA ACUSACION
I6	MINISTERIO PUBLICO DE LA DEFENSA CIVIL

U.D.O.	Personal	Bienes y Servicios	Bienes de Capital	Trabajo Público	TOTAL
I1	697.399.452	42.993.362	2.608.392	13.250.000	756.251.206
I2	144.548.017	4.207.478	771.070		149.526.564
I3	7.308.852	402.869	-		7.711.722
I4	51.047.586	2.568.500	849.234		54.465.320
I5	153.114.968	6.705.851	1.261.152		161.081.971
I6	4.432.977				4.432.977
TOTALES	1.057.851.852,60	56.878.060,82	5.489.847,29	13.250.000,00	1.133.469.760,71

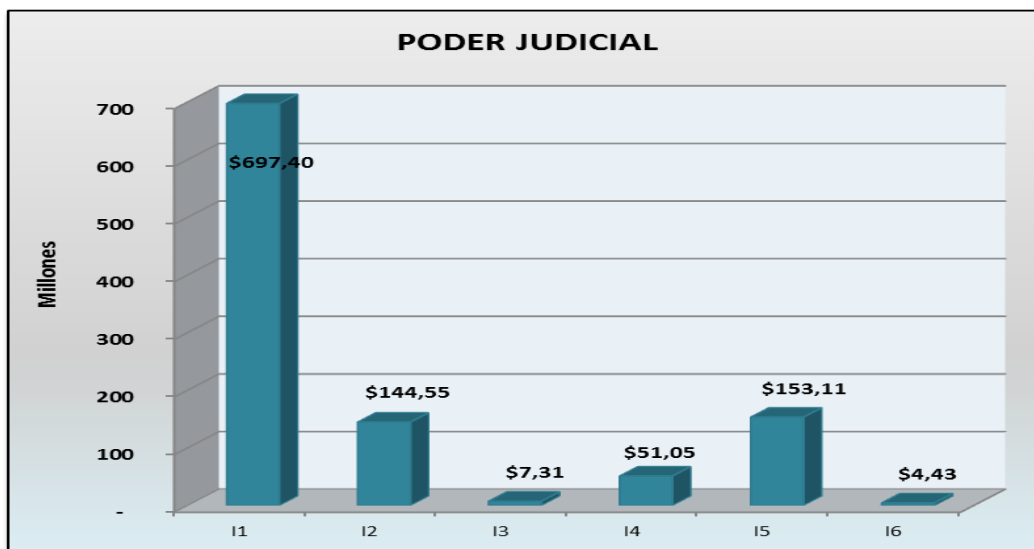
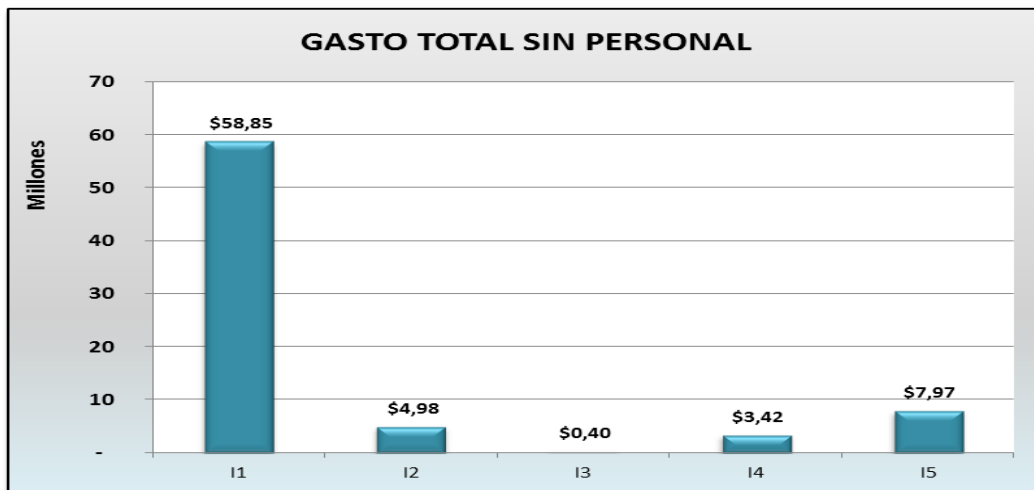

CUENTA DE INVERSION 2017

J-TRIBUNAL DE CUENTAS

U.D.O.	CONCEPTO
J1	TRIBUNAL DE CUENTAS
J2	OFICINA ANTICORRUPCION

U.D.O.	Personal	Bienes y Servicios	Bienes de Capital	TOTAL
J1	136.586.465	6.563.667	1.250.000	144.400.132
J2	11.154.210	1.579.176	131.938	12.865.323
TOTALES	147.740.675	8.142.843	1.381.938	157.265.455

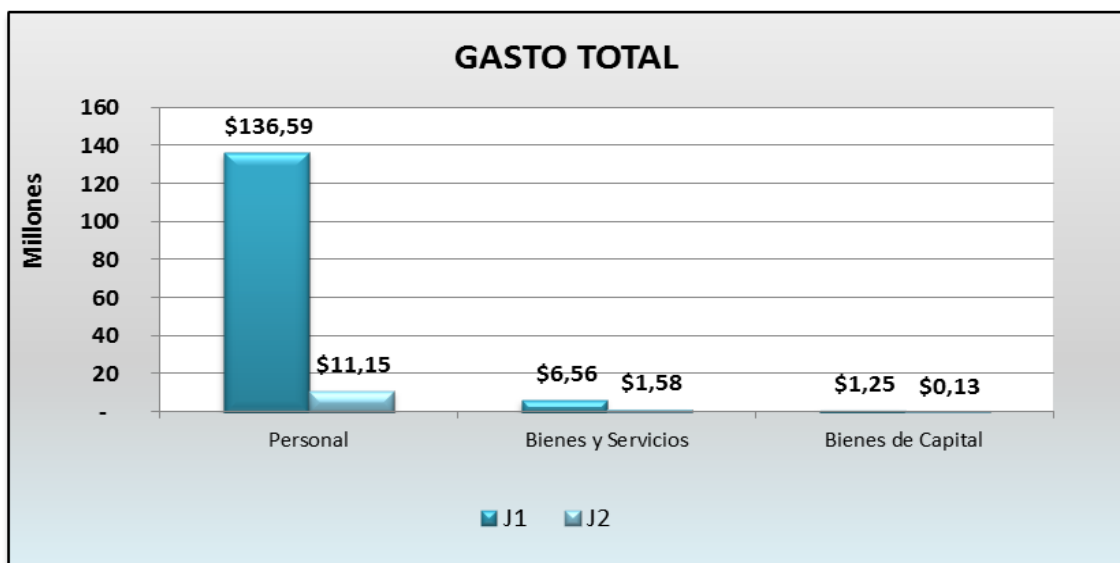

CUENTA DE INVERSION 2017

K-OBLIGACIONES A CARGO DEL TESORO

CONCEPTO	U.D.O.	Bienes y Servicios	Transferencias Corrientes	Bienes de Capital	TOTAL
OBLIGACIONES A CARGO DEL TESORO	945.401	3.088.303	10.500		4.044.204
TOTALES	945.401	3.088.303	10.500	-	4.044.204

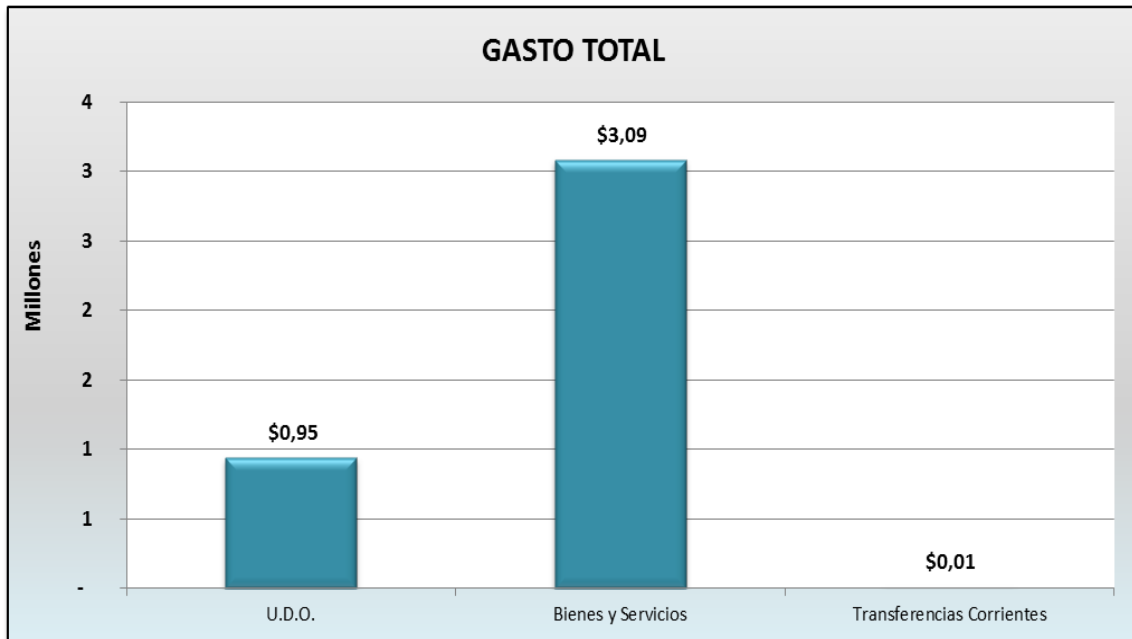

Ñ-MINISTERIO DE TRABAJO

U.D.O.	CONCEPTO
Ñ1	MINISTERIO DE TRABAJO Y EMPLEO
Ñ1A	DIRECCION GENERAL DE ADMINISTRACION
Ñ1B	DIRECCION PROVINCIAL DE DEPARTAMENTOS TERRITORIALES
Ñ2	SECRETARIA DE TRABAJO Y RELACIONES LABORALES
Ñ2A	DIREC. PCIAL DE BUENAS PARACTICAS LABORALES,VIOLENCIA LABORAL Y GENERO
Ñ2B	DIRECCION PROVINCIAL DE HIGIENE Y SEGURIDAD EN EL TRABAJO
Ñ2C	DIRECCION PROVINCIAL DE TRABAJO
Ñ3	SECRETARIA DE EMPLEO
Ñ3A	DIRECCION PROVINCIAL DE EMPLEO Y CAPACITACION
Ñ3B	DIRECCION PROV. DE ECONOMIA SOCIAL COOPERATIVAS Y MUTUALISMO
Ñ4	SECRETARIA DE RELACIONES LABORALES DEL EMPLEO PUBLICO
Ñ4A	DIRECCION PCIAL. DE FORMACION Y CAPACITACION EN EL EMPLEO PUBLICO
Ñ4B	DIRECCION PROVINCIAL DE NEGOCIACION COLECTIVA Y PARITARIAS

U.D.O.	Personal	Bienes y Servicios	Transferencias Corrientes	Bienes de Capital	TOTAL
Ñ1	4.782.514	847.198	982.043	147.366	6.759.121
Ñ1A	663.409	318.352	47.954		1.029.714
Ñ1B	704.222	120.522			824.745
Ñ2	12.780.881	5.223.025	780.763	22.962	18.807.631
Ñ2A	736.602	144.685	168.060		1.049.347
Ñ2B	704.222	183.361	1.055		888.639
Ñ2C	11.447.914	1.348.492	239.619		13.036.025
Ñ3	1.653.044	468.018			2.121.062
Ñ3A	4.967.563	578.847	8.269.386		13.815.795
Ñ3B	704.222	341.317	218.347	-	1.263.886
Ñ4	332.954	350.555	48.266		731.774
Ñ4A	980.388	199.737	15.210		1.195.335
Ñ4B	787.072	157.536			944.608
TOTALES	41.245.008	10.281.646	10.770.701	170.328	62.467.683

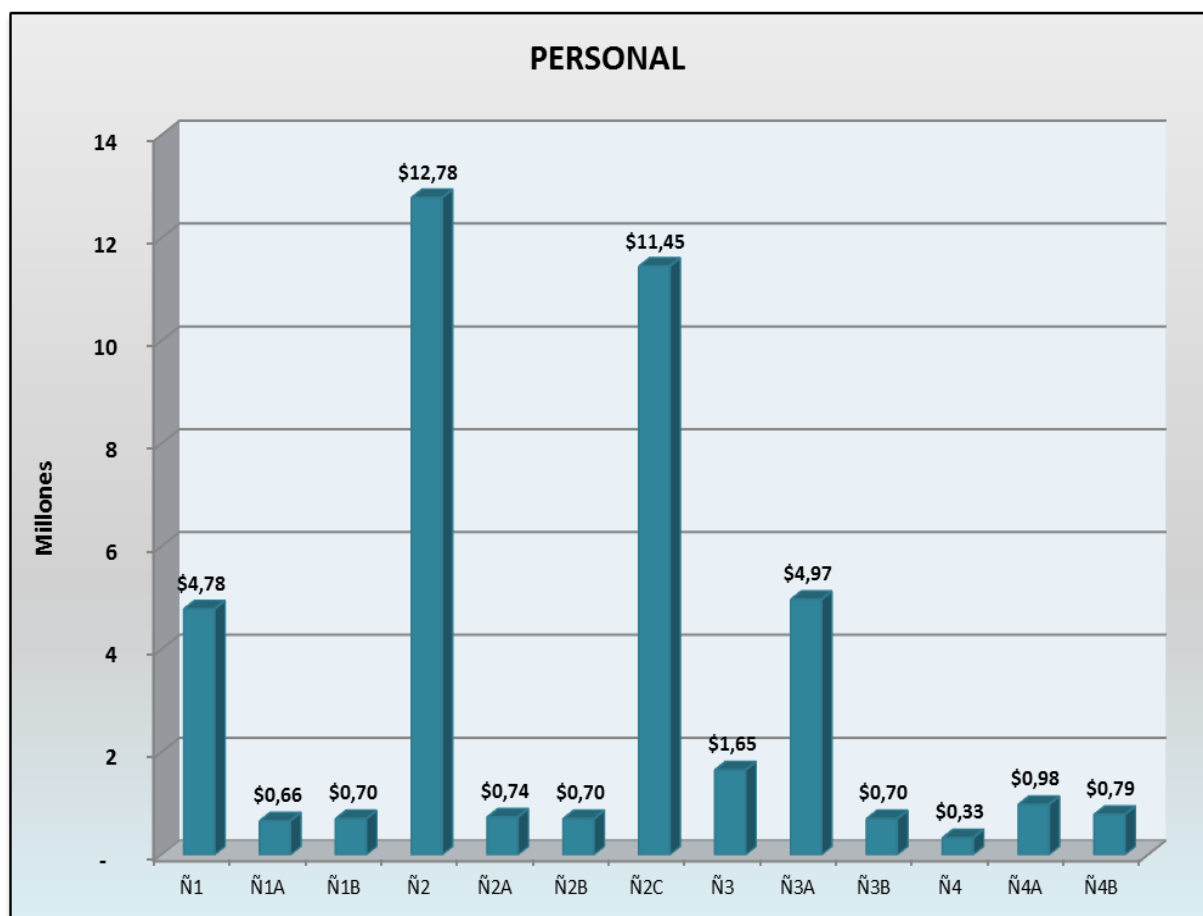
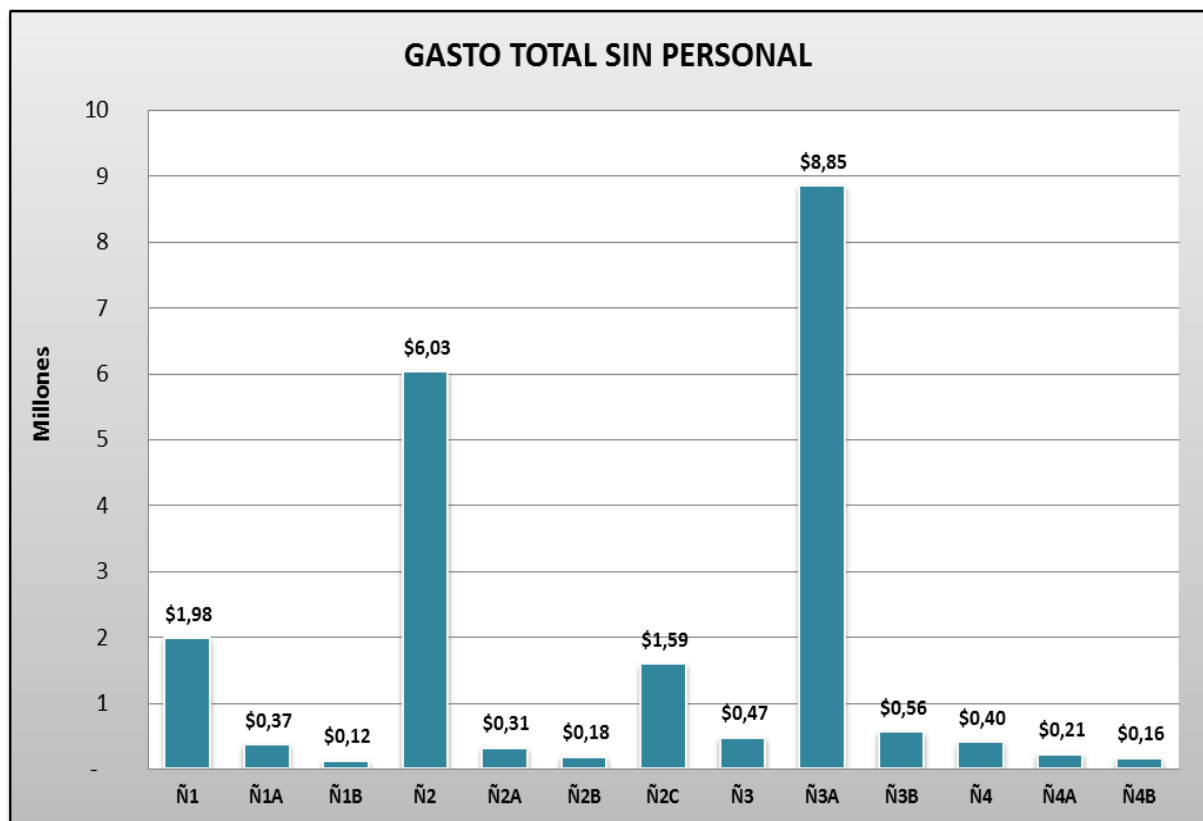

P-MINISTERIO DE DESARROLLO ECONOMICO Y PRODUCCION

U.D.O.	CONCEPTO
P1	MINISTERIO DE DESARROLLO ECONOMICO Y PRODUCCION
P10	SECRETARIA DE COORDINACION DE AGENCIAS DE DESARROLLO
P1E	DIRECCION GRAL. DE ADMINISTRACION
P1F	DIRECCION PROVINCIAL DE ASUNTOS JURIDICOS
P1G	DIRECCION PROVINCIAL DE PROYECTOS, FORMACION Y ENTRENAMIENTO
P1H	DIRECCION PROVINCIAL DE RELACIONES INSTITUCIONALES
P1I	DIRECCION PROVINCIAL DE CONTROL PRODUCTIVO Y COMERCIAL
P1J	SUBSECRETARIA DE FINANCIAMIENTO PRODUCTIVO
P3	SECRETARIA DE DESARROLLO PRODUCTIVO
P3A	DIRECCION PCIAL. DE DESARROLLO AGRICOLA Y FORESTAL
P3B	DIRECCION PCIAL. DE DESARROLLO GANADERO
P3H	DIRECCION PROVINCIAL DE ESTACIONES EXPERIMENTALES
P6	SECRETARIA DE MINERIA E HIDROCARBUROS
P6A	DIRECCION PROVINCIAL DE MINERIA
P6B	JUZGADO ADMINISTRATIVO DE MINAS
P8	SECRETARIA DE DESARROLLO INDUSTRIAL Y COMERCIAL
P8A	DIRECCION PROVINCIAL DE ACCION COOPERATIVA
P8B	DIRECCION GENERAL DE INDUSTRIA Y COMERCIO
P8C	AGENCIA DE COMERCIALIZACION
P9	SECRETARIA DE ECONOMIA POPULAR
P9A	DIRECCION DE AGRICULTURA FAMILIAR
P9B	DIRECCION DE DESARROLLO ECONOMICO SOCIAL

U.D.O.	Personal	Bienes y Servicios	Transferencias Corrientes	Transferencias de Capital	Bienes de Capital	Trabajo Público	Inversión Financiera	TOTAL
P1	28.961.884	9.274.653	2.786.115.479	55.746.748	2.239.846	708.371	280.317.102	3.163.364.083,74
P10	3.651.851	5.941.939	3.559.060		30.999			13.183.848,03
P1E	-	275.260			13.340			288.600,02
P1F	2.508.369	945.023			-			3.453.392,32
P1G	1.193.949		5.000.000					6.193.948,90
P1H	846.541							846.540,97
P1I	20.863.993	5.619.324	1.552.948		-			28.036.265,39
P1J	598.117	-			-			598.117,17
P3	6.571.184	1.586.074	18.825.048		1.048.146	40.335.823	-	68.366.275,87
P3A	24.098.626	3.191.814	11.680.958		5.529			38.976.927,16
P3B	13.597.287	2.548.576	4.085.096		-	5.390.408	-	25.621.367,01
P3H	369.473	183.801	62.304			-		615.577,99
P6	3.326.907	1.053.042			149.051			4.528.999,87
P6A	11.870.712	786.862	260.108		55.895			12.973.576,28
P6B	9.439.113	548.216			113.858	37.060		10.138.246,12
P8	4.086.943	735.839	3.384.935			68.200		8.275.916,67
P8A	834.101	2.207.429	5.021.520		-		50.000	8.113.049,72
P8B	8.542.735	324.248			-			8.866.982,75
P8C	2.010.418	333.387	223.760					2.567.564,19
P9	1.904.863	2.730.598	14.186.277	8.000.000	114.418			26.936.156,14
P9A	592.407	638.338			66.737		3.425.450	4.722.932,81
P9B	12.136.326	900.493	2.221.341					15.258.160,73
TOTALES	158.005.800	39.824.916	2.856.178.833	63.746.748	3.837.818	46.539.863	283.792.552	3.451.926.530

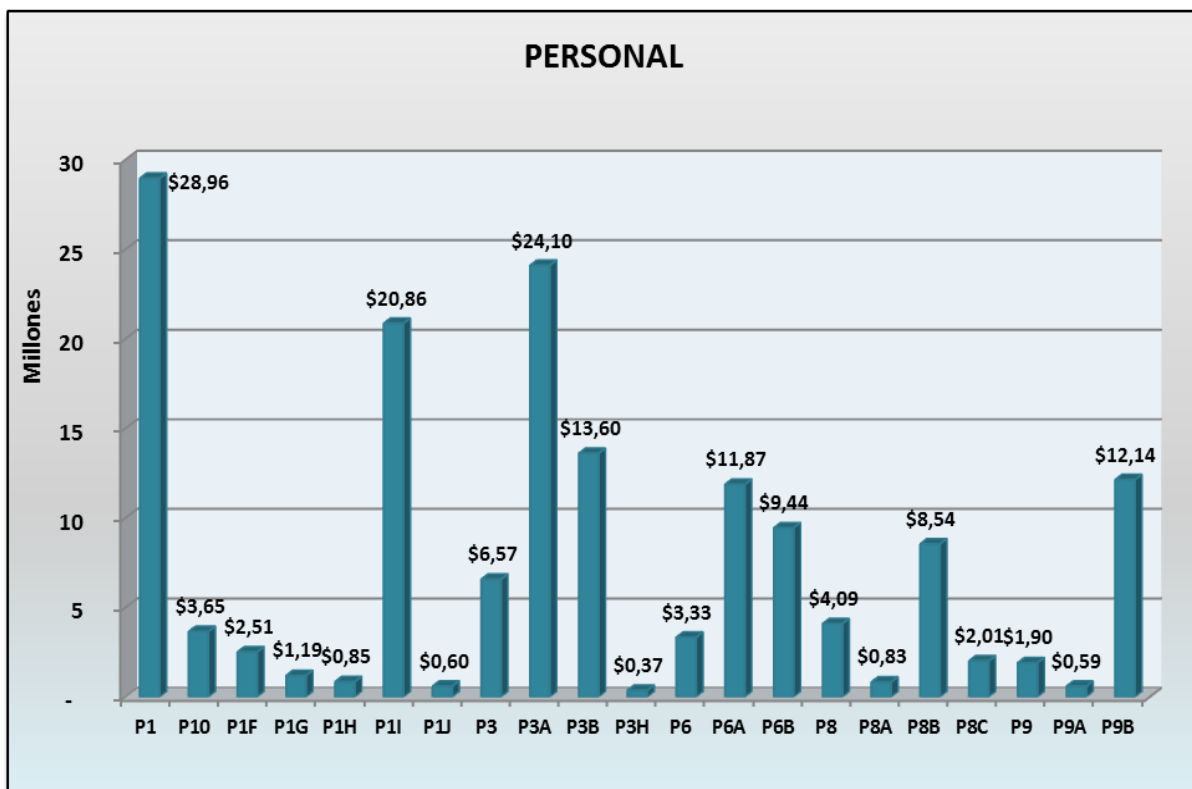
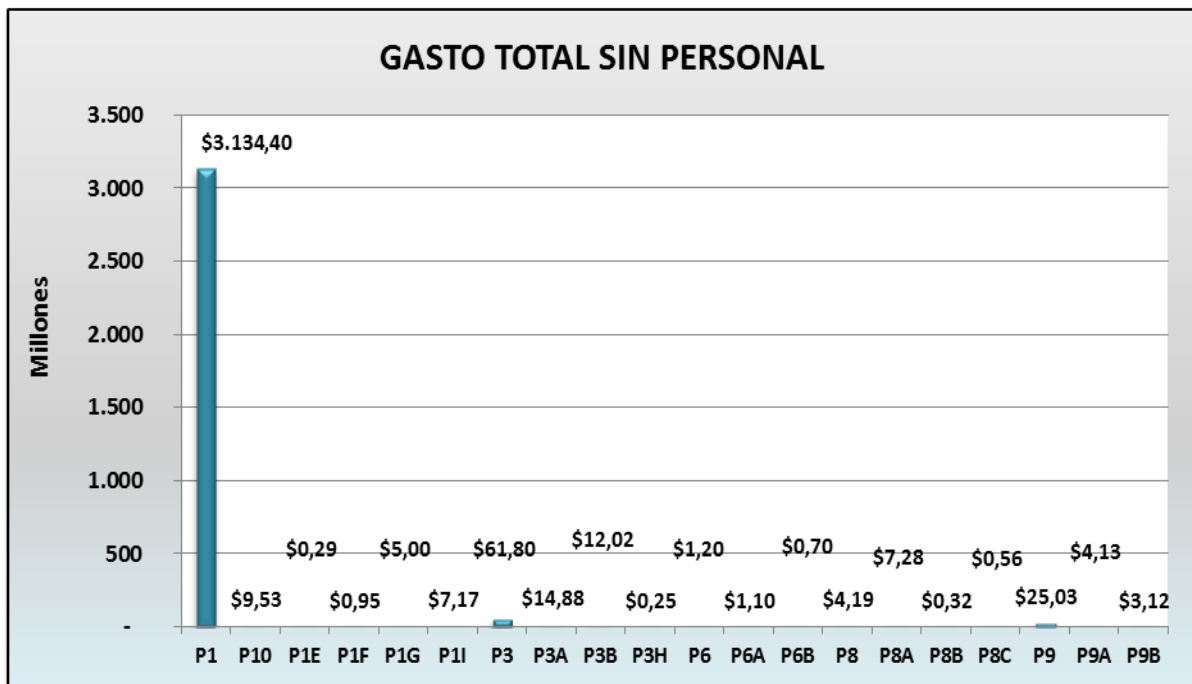

R-MINISTERIO DE SALUD

U.D.O.	CONCEPTO
R1	MINISTERIO DE SALUD
R1A	DIRECCION GENERAL DE ADMINISTRACION
R1C	DIRECCION GENERAL DE ASUNTOS JURIDICOS
R1F	DIRECCION PROVINCIAL DE GESTION
R1G	DIRECCION DE AUDITORIA INTERNA
R2	SECRETARIA DE COORDINACION DE ATENCION DE LA SALUD
R2201	CENTRO SANITARIO
R2202	HOSPITAL PABLO SORIA
R2203	HOSPITAL MATERNO INFANTIL DR HECTOR QUINTANA
R2204	HOSPITAL SAN ROQUE
R2205	HOSPITAL DOCTOR NESTOR SEQUEIROS
R2206	HOSPITAL NUESTRA SEÑORA DEL CARMEN
R2207	HOSPITAL DOCTOR ARTURO ZABALA
R2208	CENTRO DE REHABILITACION DR. VICENTE ARROYABE
R2209	HOSPITAL DOCTOR GUILLERMO C. PATERSON
R2210	HOSPITAL PRESBITERO ESCOLASTICO ZEGADA
R2211	HOSPITAL DOCTOR OSCAR ORIAS
R2212	HOSPITAL SAN MIGUEL
R2213	HOSPITAL MAIMARA
R2214	HOSPITAL DR. SALVADOR MAZZA
R2215	HOSPITAL GENERAL BELGRANO
R2216	HOSPITAL NUESTRA SEÑORA DEL ROSARIO
R2217	HOSPITAL DOCTOR JORGE URO
R2218	HOSPITAL CALILEGUA
R2219	HOSPITAL NUESTRA SEÑORA DEL PILAR
R2220	HOSPITAL NUESTRA SEÑORA DEL VALLE
R2221	UNIDAD SANITARIA NTRO. SEÑOR DE LA BUENA ESPERANZA
R2222	HOSPITAL LA MENDIETA
R2223	HOSPITAL WENCESLAO GALLARDO
R2224	HOSPITAL GOB. ING. CARLOS SNOPEK
R2225	HOSPITAL MONTERRICO
R2226	HOSPITAL SUSQUES
R3	SECRETARIA DE PLANIFICACION Y POLITICAS SANITARIAS
R4	SECRETARIA DE SOPORTE DEL SISTEMA DE SALUD
R4301	INSTITUTO SUPERIOR DR. GUILLERMO C. PATERSON
R6 -01	DIRECCION PROVINCIAL DE HOSPITALES
R2-04	DIRECCION PCIAL DE APS Y ACCION COMUNITARIA
R2-01	DIRECCION PROVINCIAL SAME
R3-01	DIRECCION PROVINCIAL DE SANIDAD
R3-02	DIRECCION GENERAL DE MATERNIDAD E INFANCIA
R3-06	DIRECCION DE REHABILITACION
R4-01	DIRECCION PROVINCIAL DE GESTION INTEGRAL DE LA INFRAESTRUCTURA
R4-03	DIRECCION PROVINCIAL DE GESTION Y DESARROLLO DEL FACTOR HUMANO
R5-01	DIRECCION PROVINCIAL DE SALUD MENTAL
R5-02	DIRECCION PROVINCIAL DE ADICCIONES
R5	SECRETARIA DE SALUD MENTAL Y ADICCIONES

CUENTA DE INVERSION 2017

U.D.O.	Personal	Bienes y Servicios	Transferencias Corrientes	Bienes de Capital	Trabajo Público	TOTAL
R1	201.324.350	82.507.331	97.240.137	94.604.312	12.416.941	488.093.070
R1A	27.374.288	10.425.373		98.798		37.898.459
R1C	-	4.617				4.617
R1F	-	5.092		-		5.092
R1G	-	3.500		-		3.500
R2	193.357.474	4.704.117	3.782.526			201.844.117
R2201	110.600.261	8.412.354	902.984	304.845	-	120.220.444
R2202	361.391.612	212.336.002	14.017.172	9.016.935	1.329.227	598.090.947
R2203	385.898.121	123.560.667	2.458.585	2.966.941	-	514.884.315
R2204	377.702.784	51.187.645	1.999.083	3.191.686	-	434.081.198
R2205	35.543.441	8.122.092	39.123	178.588	-	43.883.244
R2206	77.412.774	7.370.748	402.268	234.186	-	85.419.976
R2207	85.639.776	10.718.243	552.189	947.966	4.272.838	102.131.011
R2208	17.191.623	3.915.586	150.579	41.117	-	21.298.905
R2209	212.029.865	48.261.228	512.496	320.587	-	261.124.177
R2210	43.839.442	4.097.522	229.363	-	-	48.166.327
R2211	197.680.764	46.975.024	1.137.663	336.148	-	246.129.599
R2212	31.243.408	2.700.346	138.491	44.160	-	34.126.405
R2213	50.360.491	4.155.668	230.688	17.720	-	54.764.568
R2214	57.677.018	5.333.261	260.848	198.369	-	63.469.496
R2215	63.475.356	5.980.462	575.585	391.365	-	70.422.767
R2216	64.423.389	6.648.878	294.980	162.786	-	71.530.033
R2217	97.438.371	8.528.249	640.887	-	-	106.607.507
R2218	44.986.432	2.221.773	587.510	-	-	47.795.715
R2219	34.149.100	2.220.996	206.620	44.109	-	36.620.825
R2220	40.542.256	3.872.269	243.187	313.882	-	44.971.594
R2221	27.318.959	2.414.599	239.366	138.555	-	30.111.479
R2222	26.167.720	1.265.662	139.088	-	-	27.572.469
R2223	109.450.068	13.978.576	813.149	193.144	-	124.434.937
R2224	99.393.716	11.499.559	1.283.170	1.674.591	508.643	114.359.679
R2225	28.808.052	3.454.970	380.986	428.160	-	33.072.168
R2226	28.984.573	2.541.021	118.028	18.040	-	31.661.662
R3	46.767.216	10.580.151	34.467.322	1.994.655	-	93.809.344
R4	1.883.189	699.706	363.157	519.575		3.465.627
R4301	1.645.776	329.629		-		1.975.404
R6 -01	11.716.069	70.436.827	951.599	39.110		83.143.606
R2-04	3.421.926	390.063	1.989.614			5.801.602
R2-01	79.655.628	18.425.176	3.541.379	604.205	251.395	102.477.783
R3-01	26.466.899	502.837	3.506.663			30.476.399
R3-02	-	800.467	774.815			1.575.282
R3-06	302.956	60.658		-		363.614
R4-01	1.465.359	187.525	641.539			2.294.424
R4-03	21.890.913	70.617	44.810.307			66.771.836
R5-01	-	106.700		-		106.700
R5-02	-	117.363		-		117.363
R5	1.280.338	663.986	301.649			2.245.972
TOTALES	3.327.901.754	802.795.135	220.924.794	119.024.534	18.779.043	4.489.425.260

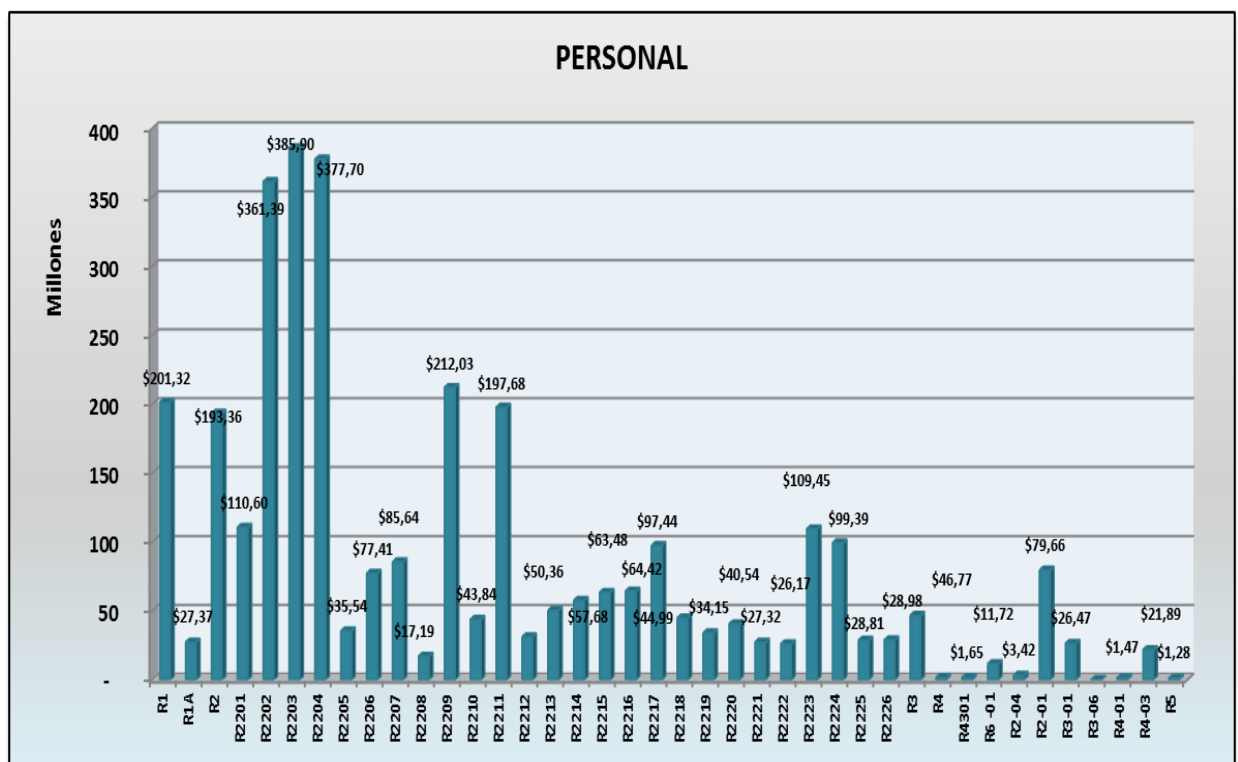
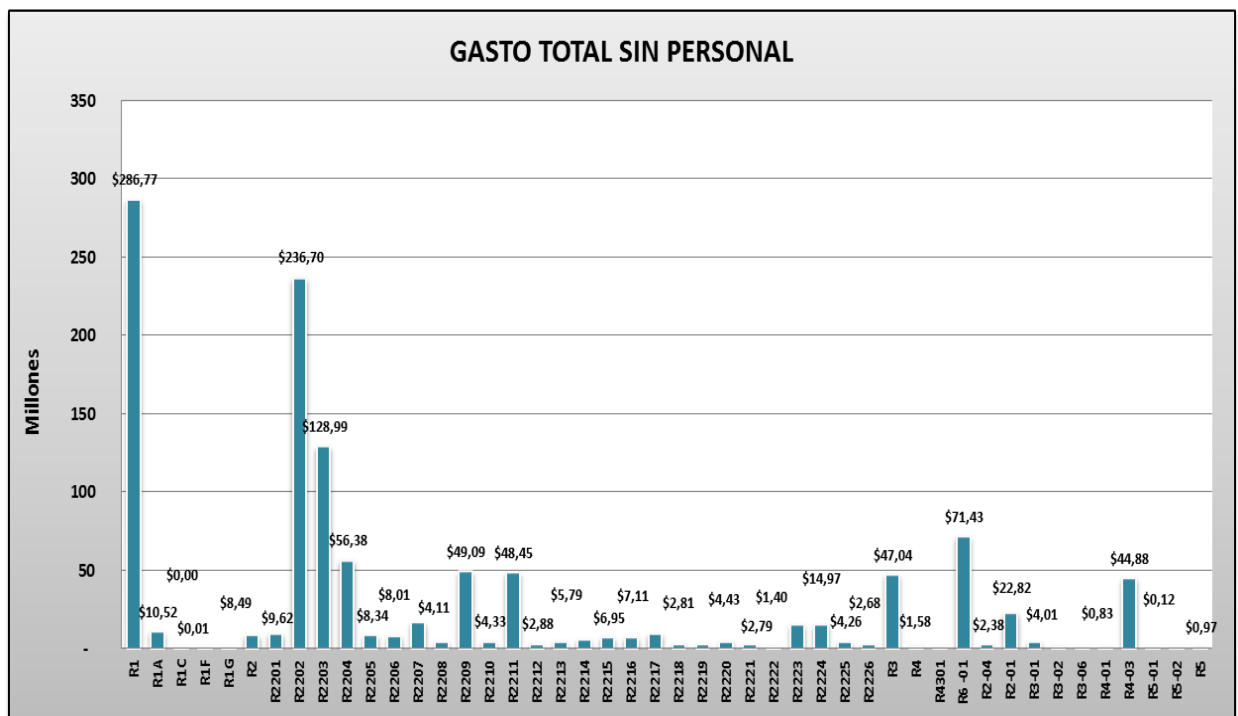

S-MINISTERIO DE DESARROLLO HUMANO

U.D.O.	CONCEPTO
S1	MINISTERIO DE DESARROLLO HUMANO
S1E	OBSERVATORIO PROVINCIAL DEL MINISTERIO DE DESARROLLO HUMANO
S1F	DIRECCION PROVINCIAL DE INCLUSION DE PERSONAS CON DISCAPACIDAD
S1G	DEPARTAMENTO DE PRENSA
S4	SECRETARIA DE DEPORTES
S5	SECRETARIA DE COORDINACION GENERAL DE ADMINISTRACION
S5A	DIRECCION GENERAL DE ADMINISTRACION
S5B	DIRECCION GENERAL DE DESPACHO
S5C	DIRECCION DE LOGISTICA Y SUMINISTROS
S6	SECRETARIA DE NIÑEZ, ADOLESCENCIA Y FAMILIA
S6A	DIRECCION PCIAL. DE PROTECCION INTEGRAL DE NIÑEZ, ADOLESCENCIA Y FAMILIA
S6B	DIRECCION PROVINCIAL DE LA JUVENTUD
S6C	DIRECCION PCIAL DE PROTECCION INTEGRAL DE LAS PERSONAS ADULTAS MAYORES
S7	SECRETARIA DE PARIDAD DE GENERO
S7A	DIRECCION PCIAL. DE PROMOCION DE DERECHOS DE LA MUJER Y PARIDAD DE GENERO
S7B	DIRECCION PROVINCIAL DE ATENCION INTEGRAL DE LA VIOLENCIA DE GENERO
S7C	DIRECCION PROVINCIAL DE ASISTENCIA A MUJERES CON ALTO RIESGO
S8	SECRETARIA DE ASISTENCIA DIRECTA Y CALIDAD DE VIDA
S8A	DIRECCION PROVINCIAL DE ASISTENCIA DIRECTA Y EMERGENCIA
S8B	DIRECCION PROVINCIAL PLAN SOCIAL NUTRICIONAL PCIAL. - PLASONUP
S9	SECRETARIA DE DEPORTE Y RECREACION
S9A	DIRECCION PROVINCIAL DE DEPORTE Y RECREACION
S9B	DIRECCION DE ACTIVIDAD FISICA, SALUD Y BIENESTAR
S9C	DIRECCION DE FORTALECIMIENTO DE LOS CLUBES BARRIALES Y ESPACIOS DEPORTIVOS

U.D.O.	Personal	Bienes y Servicios	Transferencias Corrientes	Transferencias de Capital	Bienes de Capital	TOTAL
S1	64.103.938	4.197.013	217.303.763	-	2.778.417	288.383.131
S1E	-	168.075				168.075
S1F	1.344.475	325.170	110.342			1.779.987
S1G	414.895	206.208				621.103
S4		400				400
S5	1.301.689	222.864				1.524.553
S5A	19.402.927	3.179.898				22.582.825
S5B	4.789.354	106.806				4.896.161
S5C	801.492	560.631				1.362.123
S6	90.414.192	4.638.906	19.044.448	135.000	168.008	114.400.554
S6A	62.884.430	1.341.371	4.328.182			68.553.983
S6B	1.213.562	499.126	237.445			1.950.134
S6C	23.607.893	1.018.650	862.833			25.489.376
S7	1.138.533	851.320	172.926			2.162.778
S7A	1.668.279	284.977	271.561			2.224.817
S7B	2.014.787	208.072	525.862			2.748.720
S7C	2.037.471	247.578	313.388			2.598.437
S8	9.368.463	2.721.335	37.659.736	446.475		50.196.009
S8A	1.444.094	250.439	4.575.409	489.405		6.759.347
S8B	10.043.634	7.900.437	336.383.197			354.327.268
S9	15.549.309	350.525	30.815.080	-		46.714.915
S9A	424.007	61.305	403.147			888.458
S9B	-	44.866	353.283			398.149
S9C	731.797	25.932				757.730
TOTALES	314.699.222	29.411.904	653.360.600	1.070.880	2.946.425	1.001.489.032

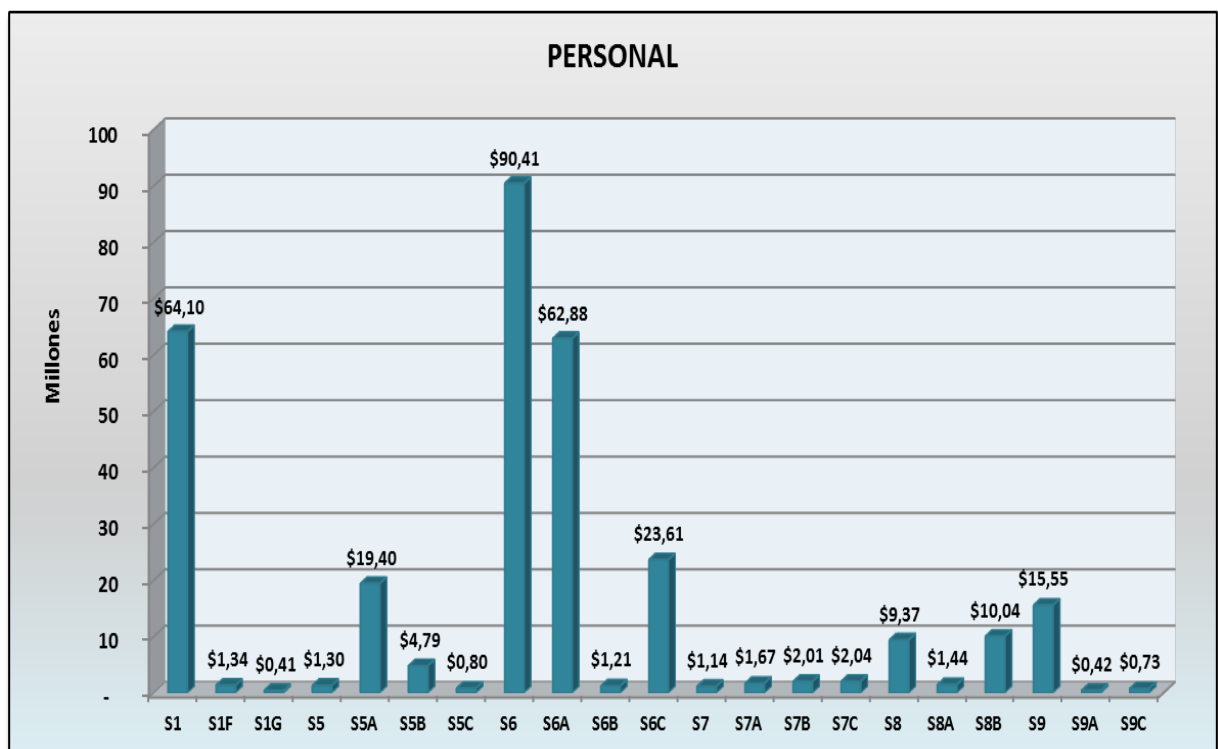
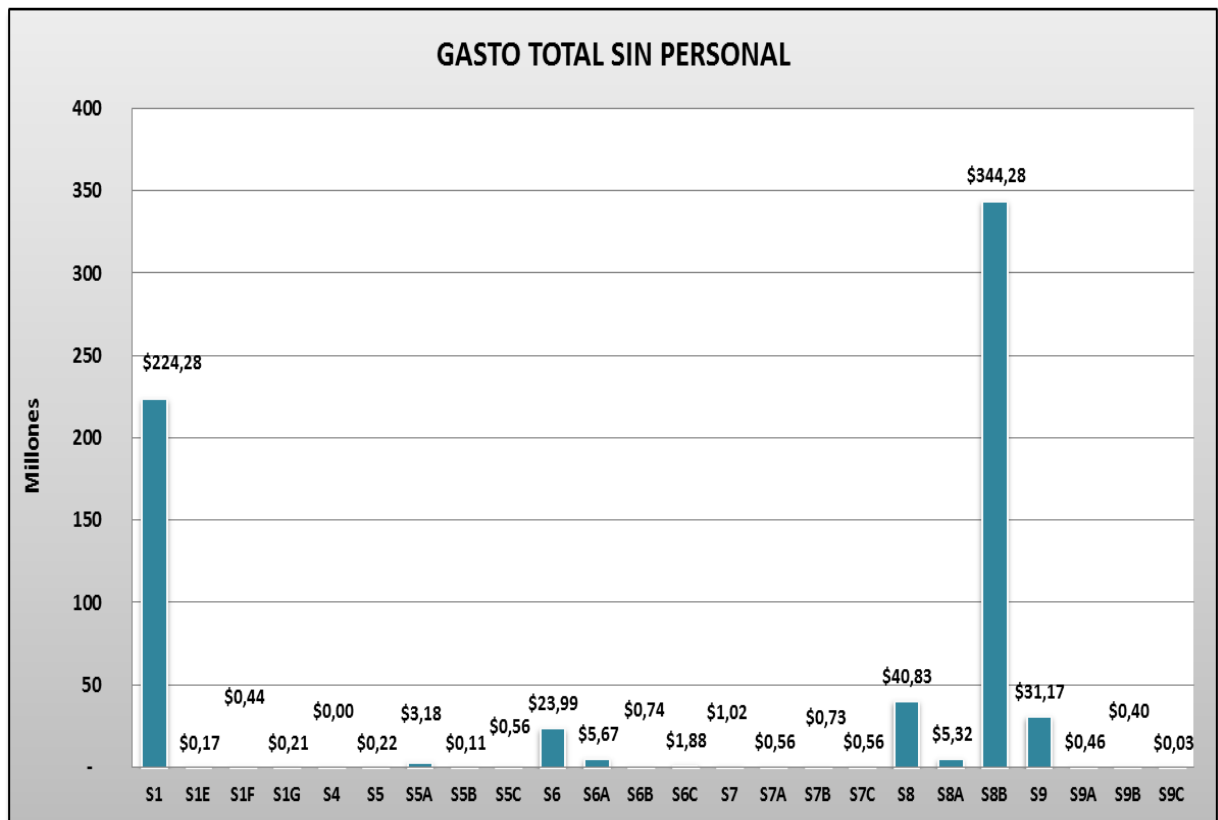

V-MINISTERIO DE INFRAESTRUCTURA, TIERRA Y VIVIENDA

U.D.O.	CONCEPTO
V1	MINISTERIO INFRAESTRUCTURA, SERVICIOS PUBLICOS, TIERRA Y VIVIENDA
V1A	DIRECCION GENERAL DE ADMINISTRACION
V1B	DIRECCION DE REGISTRO DE CONTRATISTAS Y PROVEEDORES DEL ESTADO
V2	SECRETARIA DE INFRAESTRUCTURA
V3	SECRETARIA DE PLANIFICACION
V3A	DIRECCION GENERAL DE ARQUITECTURA
V4	SECRETARIA DE TRANSPORTE
V4A	DIRECCION GENERAL DE TRANSPORTE
V5	SECRETARIA DE ENERGIA
V5A	DIRECCION GENERAL DE ENERGIA
V5B	DIRECCION DE DESARROLLO DE ENERGIAS RENOVABLES Y EFICIENCIA ENERGETICA
V5C	DIRECCION DE TRANSPORTE Y DISTRIBUCION DE ENERGIA
V6	SECRETARIA DE ORDENAMIENTO TERRITORIAL Y VIVIENDA
V6A	DIRECCION DE TIERRAS RURALES Y FISCALES
V6B	DIRECCION DE INFRAESTRUCTURA DE DATOS ESPACIALES
V6C	DIRECCION PROVINCIAL DE INMUEBLES
V6D	DIRECCION DE REGULARIZACION DOMINIAL
V6E	DIRECCION DE HABITAT E INCLUSION
V6F	DIRECCION DE OBRAS CIVILES

U.D.O.	Personal	Bienes y Servicios	Transferencias Corrientes	Bienes de Capital	Trabajo Público	TOTAL
V1	592.407					592.407
V1A	-					-
V1B	-					-
V2	-					-
V3	1.684.528	33.332				1.717.860
V3A	-					-
V4	-					-
V4A	592.407					592.407
V5	2.086.726					2.086.726
V5A	81.347.948	3.896.723		25.800	12.662.168	97.932.639
V5B	723.704					723.704
V5C	27.430.761	54.070.169	784.737.205	-		866.238.135
V6	50.345.440	4.820.101		402.731	751.827	56.320.099
V6A	47.072.658	24.641.852	91.392.766	2.593.618	510.744.204	676.445.098
V6B	2.136.465					2.136.465
V6C	2.491.941	-				2.491.941
V6D	39.430.223	5.256.278	3.005.797	432.487	236.545.091	284.669.876
V6E	1.725.255	-				1.725.255
V6F	1.106.011					1.106.011
TOTALES	258.766.474	92.718.454	879.135.768	3.454.636	760.703.290	1.994.778.623

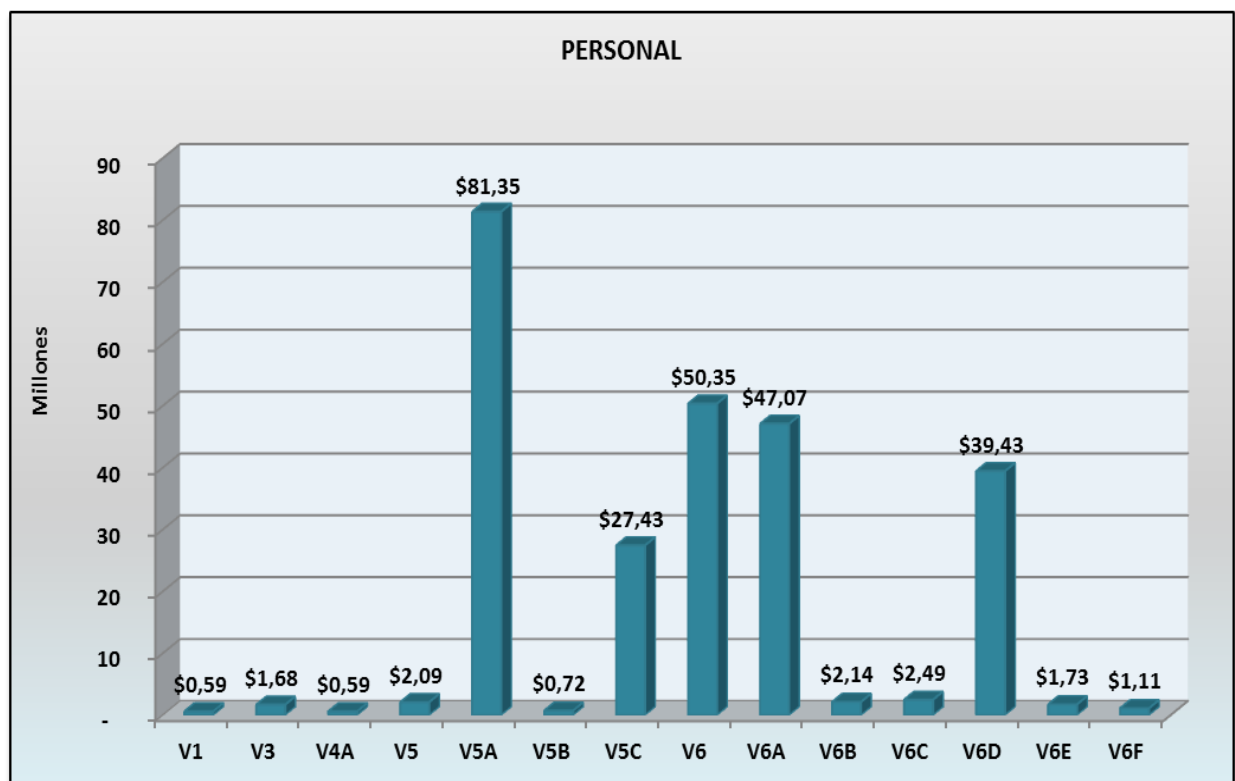
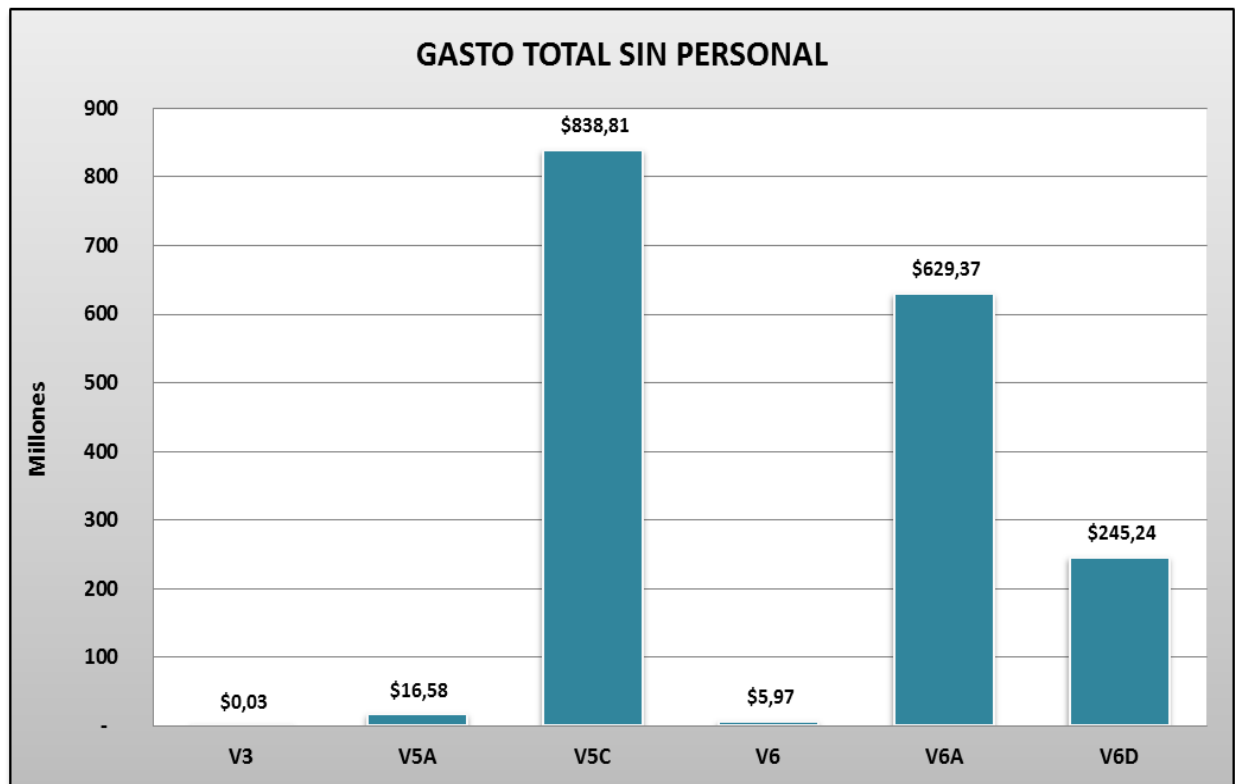

CUENTA DE INVERSION 2017

W-MINISTERIO DE AMBIENTE

U.D.O.	CONCEPTO
W1	MINISTERIO DE AMBIENTE
W1A	DIRECCION GENERAL DE ADMINISTRACION
W1B	DIRECCION GENERAL DE ASUNTOS JURIDICOS
W1C	DIRECCION GENERAL DE HERRAMIENTAS DE GESTION PARA LAS POLITICAS AMBIENTALES
W1D	DIRECCION PROVINCIAL DE ORDENAMIENTO AMBIENTAL TERRITORIAL
W1E	INTENDENCIA DE LOS DIQUES
W2	SECRETARIA DE CALIDAD AMBIENTAL
W2A	DIRECCION DE FISCALIZACION Y PASIVOS AMBIENTALES
W2B	DIRECCION DE SANEAMIENTO BASICO Y RESIDUOS PELIGROSOS
W3	SECRETARIA DE DESARROLLO SUSTENTABLE
W3A	DIRECCION DE BOSQUES
W3B	DIRECCION DE BRIGADA DE FUEGO
W3C	DIRECCION DE MANEJO Y USO DE SUELO
W4	SECRETARIA DE BIODIVERSIDAD
W4A	DIRECCION DE RECURSOS GENETICOS Y PROTECCION DE LA BIODIVERSIDAD
W4B	DIRECCION DE AREAS PROTEGIDAS

U.D.O.	Personal	Bienes y Servicios	Transferencias Corrientes	Transferencias de Capital	Bienes de Capital	Trabajo Público	TOTAL
W1	20.457.709	5.706.225	22.051.225	4.034.627	1.670.505	3.868.023	57.788.313
W1A	657.202						657.202
W1B	1.252.319						1.252.319
W1C	1.844.677						1.844.677
W1D	1.328.282						1.328.282
W1E	5.274.898	2.395.016			93.055	1.012.918	8.775.888
W2	5.563.234	2.326.263	1.411.061		28.036		9.328.594
W2A	486.927						486.927
W2B	511.213						511.213
W3	15.209.943	5.526.428	1.349.210		12.058.922	16.534.107	50.678.610
W3A	592.407						592.407
W3B	-						-
W3C	692.338						692.338
W4	7.959.050	2.845.799	1.331.225		182.845	648.206	12.967.126
W4A	580.792						580.792
W4B	650.789						650.789
TOTALES	63.061.780	18.799.731	26.142.721	4.034.627	14.033.364	22.063.254	148.135.476

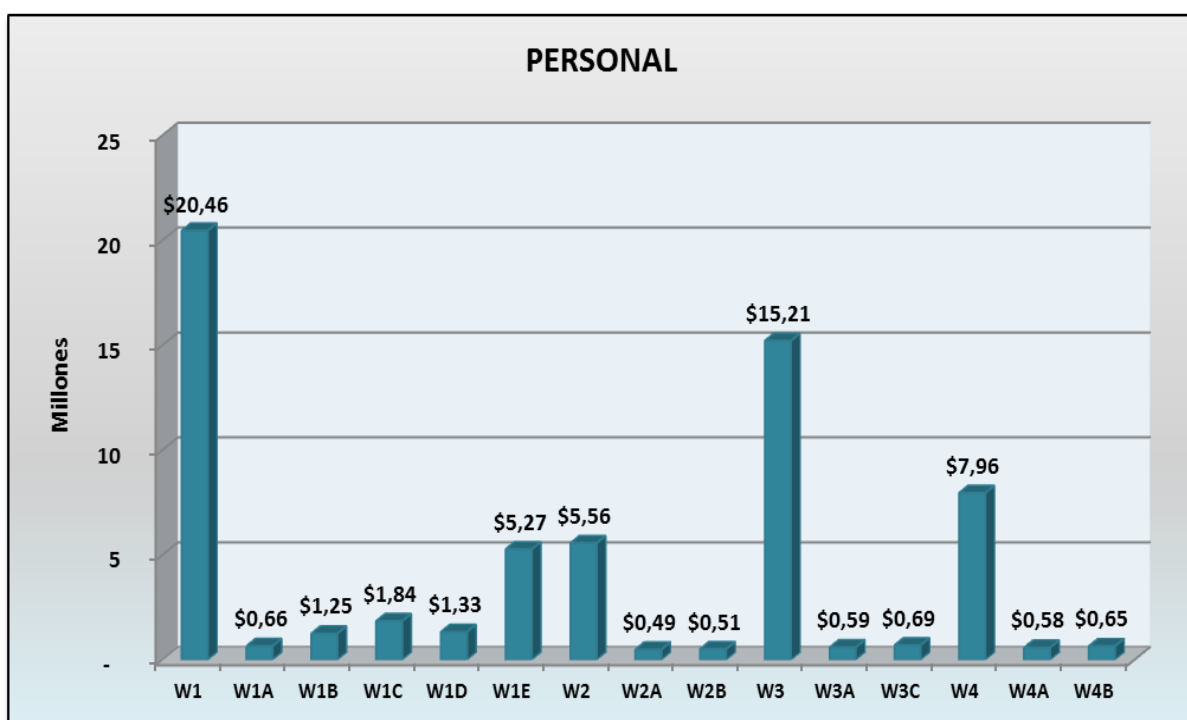
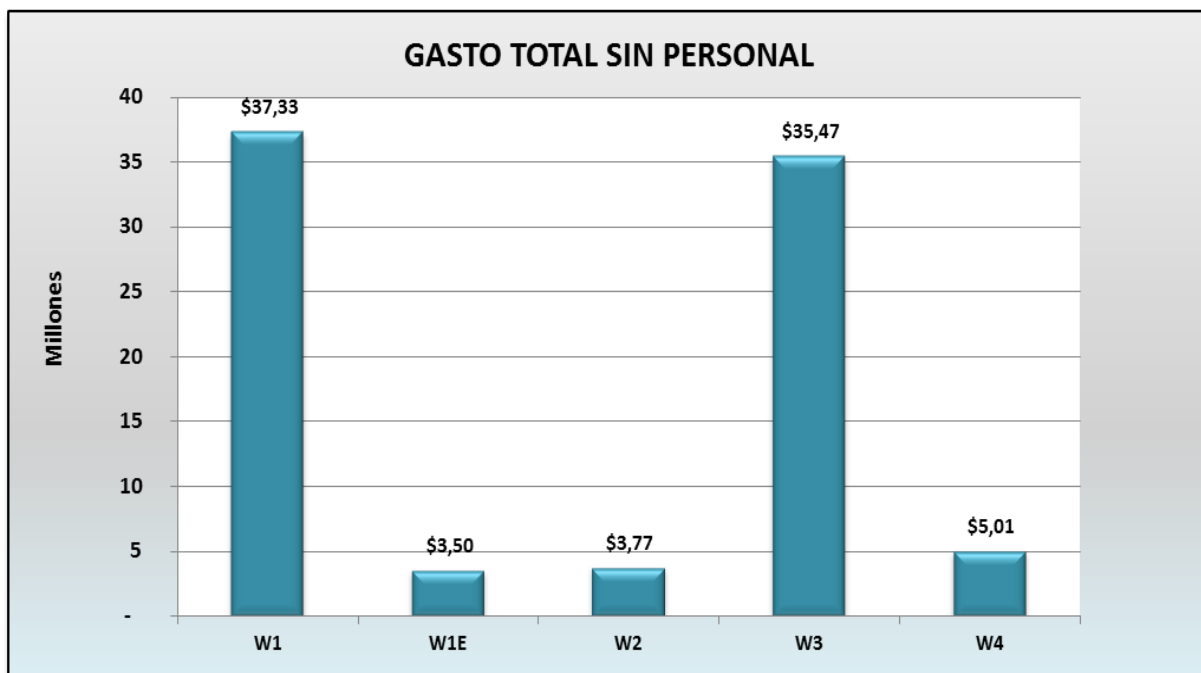

X-MINISTERIO DE CULTURA Y TURISMO

U.D.O.	CONCEPTO
X1	MINISTERIO DE CULTURA Y TURISMO
X1A	DIRECCION GENERAL DE ADMINISTRACION DE TURISMO Y CULTURA
X2	SECRETARIA DE CULTURA
X2A	DIRECCION PROVINCIAL DE DERECHOS CULTURALES
X2B	DIRECCION PROVINCIAL DE PATRIMONIO CULTURAL
X3	SECRETARIA DE TURISMO
X3A	DIRECCION PROVINCIAL DE PROMOCION TURISTICA
X3B	DIRECCION PROVINCIAL DE GESTION TURISTICA
X3C	DIRECCION PROVINCIAL DE DESARROLLO DE PRODUCTOS TURISTICOS

U.D.O.	Personal	Bienes y Servicios	Transferencias Corrientes	Bienes de Capital	Trabajo Público	TOTAL
X1	8.191.547	32.356.029	11.234.333	167.361	499.996	52.449.265
X1A	4.933.444	443.716		15.376		5.392.536
X2	39.480.837	4.181.655	13.277.650	3.615		56.943.756
X2A	2.395.267					2.395.267
X2B	1.805.418					1.805.418
X3	14.403.018	2.097.399	54.575.178	9.044		71.084.639
X3A	805.137					805.137
X3B	1.594.217					1.594.217
X3C	2.189.277					2.189.277
TOTALES	75.798.163	39.078.798	79.087.161	195.395	499.996	194.659.513

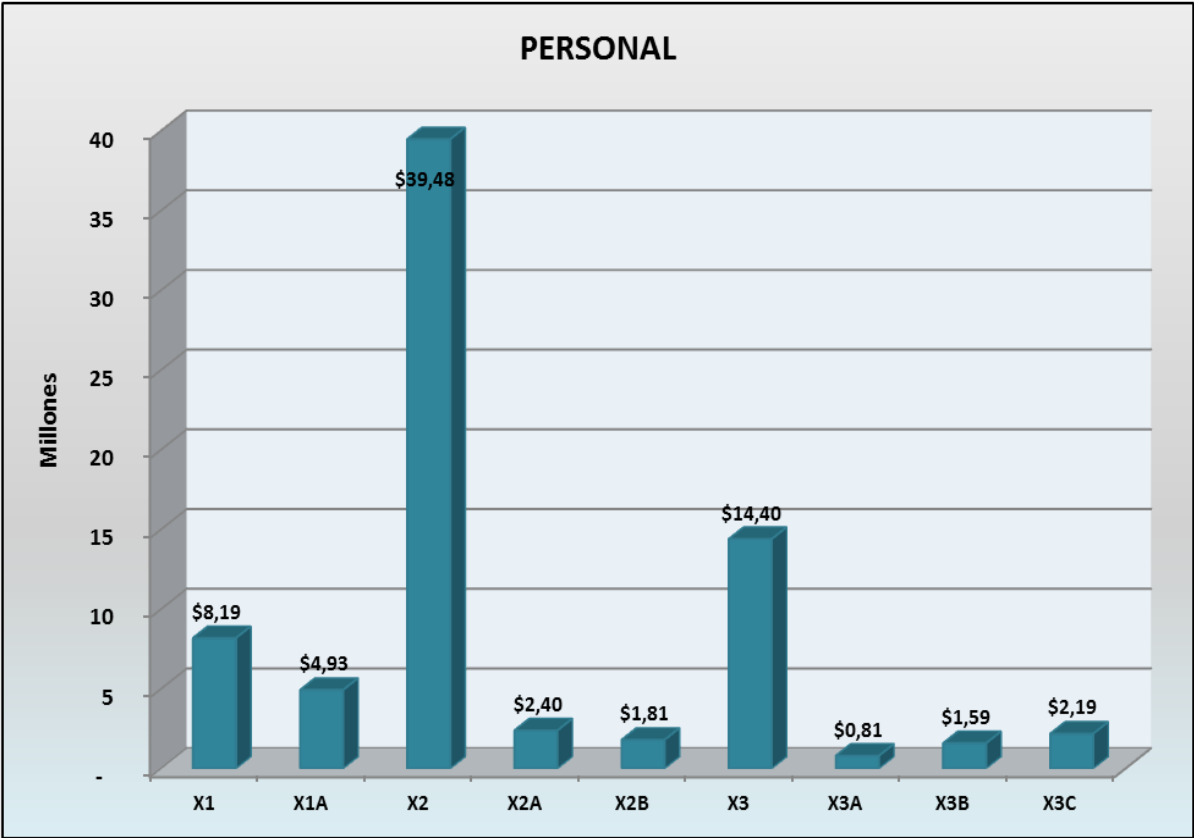
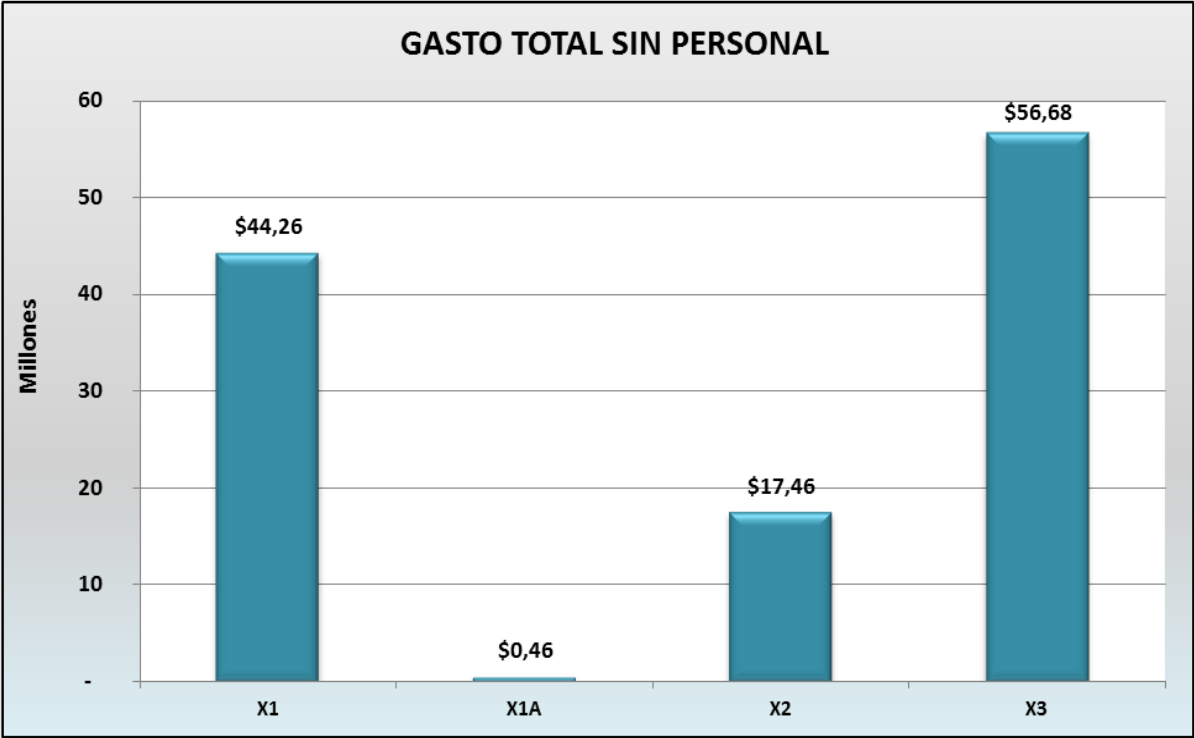

CUENTA DE INVERSION 2017

Y-MINISTERIO DE SEGURIDAD

U.D.O.	CONCEPTO
Y1	MINISTERIO DE SEGURIDAD
Y1A	DIRECCION GENERAL DE ADMINISTRACION
Y1B	DIRECCION GENERAL DE AUDITORIA LEGAL
Y1C	COORDINACION GENERAL DEL MINISTERIO
Y1D	COORDINACION DE GESTION DE LAS FUERZAS DE SEGURIDAD
Y1E	PATRONATO DE LIBERADOS Y MENORES ENCAUSADOS
Y1F	JUZGADOS CONTRAVENCIONALES
Y1G	OFICINA DE RELEVAMIENTO Y REGISTRO DE NECESIDADES LOGISTICAS DE ESTABLECIMIENTOS PUBLICOS Y CONTROL
Y1H	DEFENSORIAS PUBLICAS OFICIALES CONTRAVENCIONALES
Y2	SECRETARIA DE SEGURIDAD PUBLICA
Y2A	POLICIA DE LA PROVINCIA
Y2B	DIRECCION GENERAL DEL SERVICIO PENITENCIARIO
Y2C	INSTITUTO SUPERIOR DE SEGURIDAD PUBLICA
Y2D	DIRECCION GENERAL DE SEGURIDAD
Y3	SECRETARIA DE SEGURIDAD VIAL
Y3A	DIRECCION GENERAL DE SEGURIDAD VIAL
Y3B	DIRECCION GENERAL DE EMERGENCIA
Y4	SECRETARIA DE RELACIONES CON LA COMUNIDAD
Y4A	DIRECCION GENERAL DEL OBSERVATORIO DE SEGURIDAD
Y4B	DIRECCION GENERAL DE RELACIONES CON LA COMUNIDAD
Y5	AGENCIA PROVINCIAL DE DELITOS COMPLEJOS
Y5A	DIRECCION GENERAL DE NARCOTRAFICO
Y5B	DIRECCION GENERAL DE DELITOS COMPLEJOS

U.D.O.	Personal	Bienes y Servicios	Transferencias Corrientes	Bienes de Capital	Trabajo Público	TOTAL
Y1	7.399.594	-	2.806.029	33.284.879		43.490.502
Y1A	3.102.654	8.957.388		1.943.432	937.547	14.941.020
Y1B	1.994.912	-				1.994.912
Y1C	1.656.187	-				1.656.187
Y1D	1.320.718	-				1.320.718
Y1E	3.181.520	496.518				3.678.037
Y1F	4.100.617					4.100.617
Y1G	-					-
Y1H	-					-
Y2	12.049.107	-				12.049.107
Y2A	3.091.969.901	86.189.466	935.676	1.720.853		3.180.815.895
Y2B	335.614.332	35.769.421		568.013	2.160.921	374.112.687
Y2C	18.739.299	1.963.002		201.408		20.903.709
Y2D	1.288.884					1.288.884
Y3	1.590.279	449.894				2.040.173
Y3A	2.909.200	440.218		320.556		3.669.974
Y3B	17.289.737	1.580.375	291.438	522.700		19.684.251
Y4	5.202.841	-				5.202.841
Y4A	-					-
Y4B	1.765.325					1.765.325
Y5	-					-
Y5A	-					-
Y5B	505.029					505.029
TOTALES	3.511.680.133	135.846.281	4.033.144	38.561.842	3.098.468	3.693.219.867

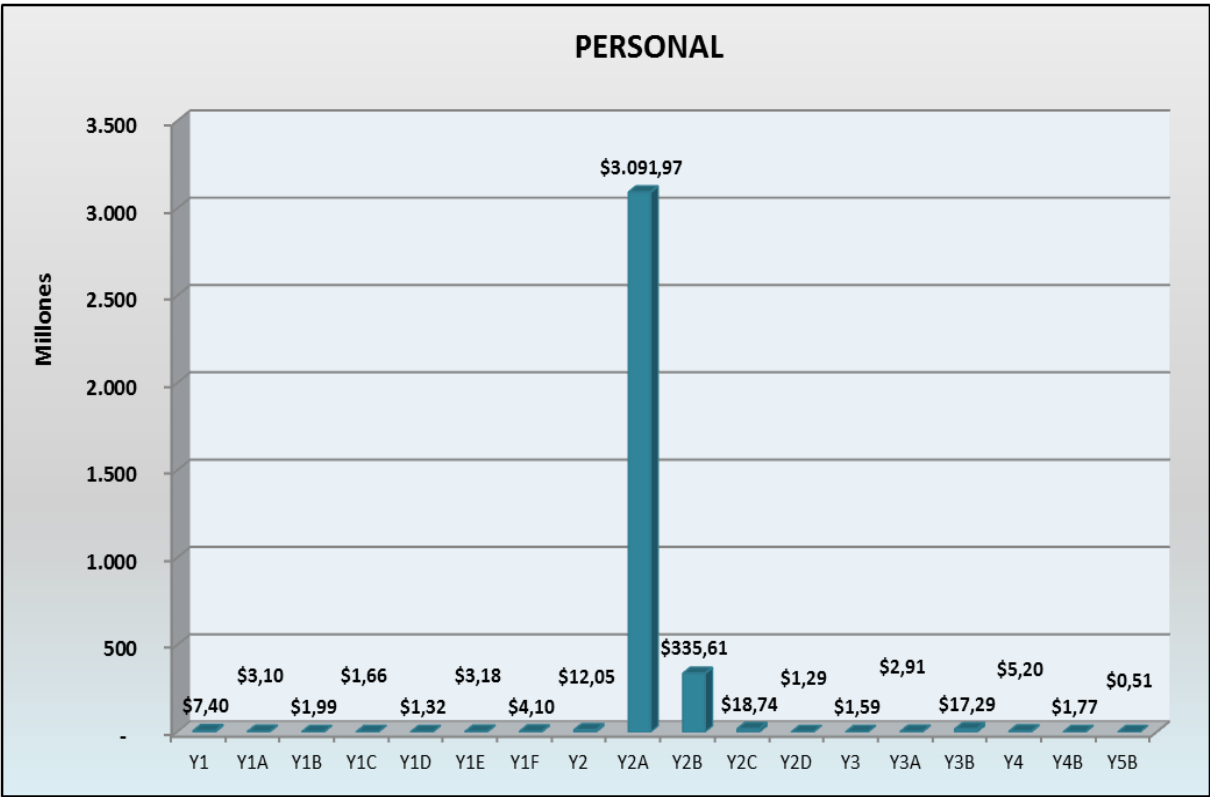
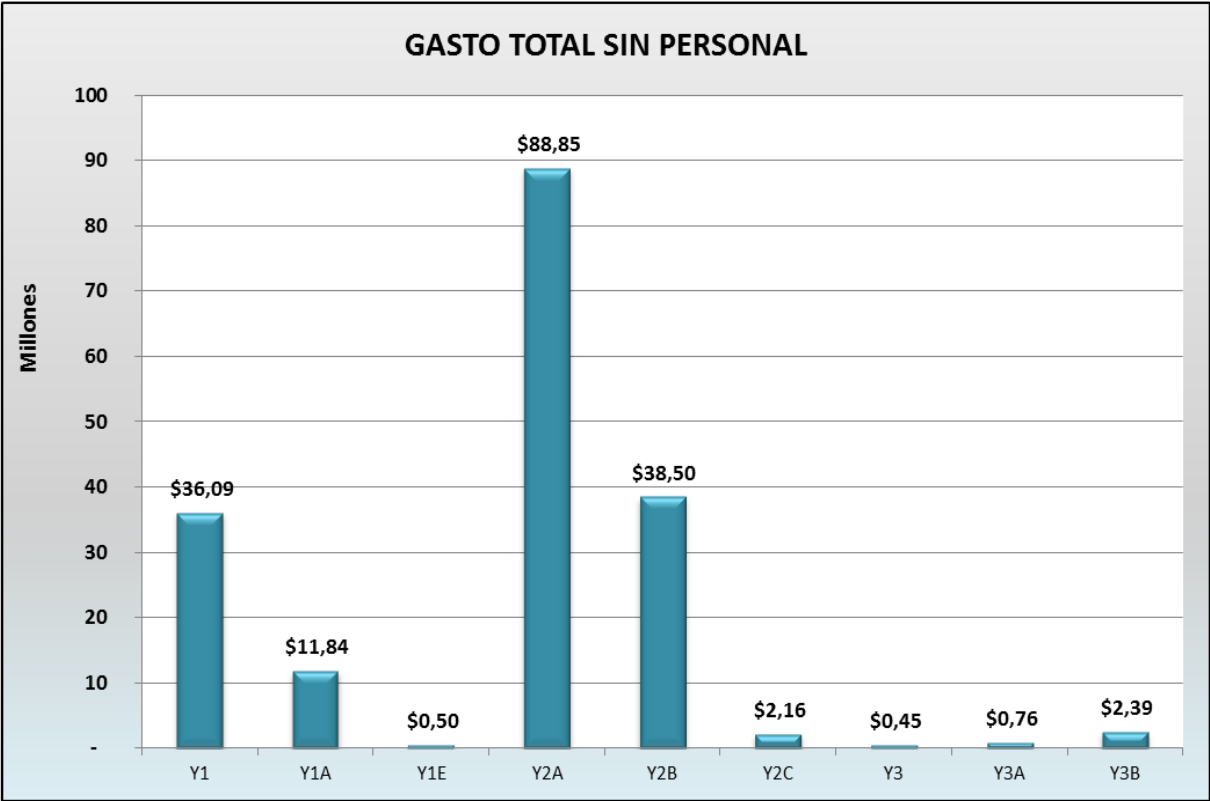

EJECUCION DEL GASTO POR FINALIDAD Y FUNCION

PROVINCIA DE JUJUY	GASTOS CORRIENTES	GASTOS DE CONSUMO	PERSONAL	BIENES Y SERVICIOS	OTROS GASTOS	RENTAS DE LA PROPIEDAD	PREST. SEG. SOCIA L	TRANSF. CORRIENTES	GASTOS DE CAPITAL	Bienes de capital	Trabajos públicos	Bienes Preex.	INV. REAL DIRECTA	TRANSF. DE CAPITAL	INVERSION FUERA	TOTAL
I.- ADMINISTRACION GOBIERNAMENTAL	11.345.853.757	4.367.295.435	3.773.115.888	594.179.547	-	-	-	6.978.598.323	621.463.218	28.970.137	122.079.489	-	151.049.627	253.851.513	216.562.078	11.967.316.975
1.1 Legislativa	424.702.378	419.902.378	391.509.028	28.393.350	-	-	-	4.500.000	5.284.403	4.701.070	-	-	4.701.070	583.333	-	429.986.781
1.2 Judicial	1.146.554.472	1.146.554.472	1.083.000.079	63.554.393	-	-	-	-	18.851.638	-	13.250.000	-	18.851.638	-	-	1.165.406.110
1.3 Dirección Superior Ejecutiva	5.830.517.125	2.238.828.395	1.912.195.295	326.633.040	-	-	-	3.591.688.790	224.726.091	15.476.021	108.714.648	-	134.190.669	55.962.876	44.572.546	6.055.443.216
1.4 Relaciones Interiores	3.394.269.319	12.624.561	10.300.094	2.324.467	-	-	-	3.381.644.758	369.414.160	119.324	-	-	119.324	197.305.304	171.989.532	3.763.683.478
1.5 Administración Fiscal	37.237.148	372.316.148	212.649.722	159.666.446	-	-	-	60.000	1.594.439	159.439	-	-	1.594.439	-	-	373.970.588
1.6 Control de la Gestión Pública	155.883.518	155.883.518	147.740.675	8.442.843	-	-	-	-	1.381.938	1.381.938	-	-	1.381.938	-	-	157.265.455
1.7 Información y Estadísticas Básicas	2.155.079.980	21.186.023	15.720.996	5.465.027	-	-	-	364.775	-	95.708	114.841	-	210.549	-	-	21.761.348
II.- SERVICIOS DE SEGURIDAD	3.597.161.839	3.595.934.725	3.471.506.351	134.429.374	-	-	-	1.127.114	38.577.922	36.417.002	2.160.921	-	38.577.922	-	-	3.635.739.762
2.1 Seguridad Interior	3.226.778.087	3.224.550.972	3.135.891.019	88.559.963	-	-	-	1.127.114	35.848.988	35.848.988	-	-	35.848.988	-	-	3.261.627.075
2.2 Sistema Penal	371.383.753	371.383.753	335.614.332	35.769.421	-	-	-	-	2.728.934	568.013	2.160.921	-	2.728.934	-	-	374.112.687
III.- SERVICIOS SOCIALES	14.141.658.630	12.827.702.968	11.894.777.507	932.925.461	-	-	-	1.313.955.662	2.088.039.073	143.629.089	1.929.319.625	-	2.072.948.714	15.090.359	-	16.229.697.703
3.1 Salud	4.190.745.739	3.982.746.074	3.182.736.824	800.009.250	-	-	-	207.999.665	177.388.231	131.751.327	41.602.277	-	173.353.604	4.034.627	-	4.368.133.971
3.2 Promoción y Asistencia social	549.103.096	117.135.751	101.161.571	15.974.180	-	-	-	431.567.345	1.702.921	1.213.516	-	-	1.213.516	489.405	-	550.006.017
3.3 Seguridad social	268.907.532	209.657.511	195.436.545	14.220.966	-	-	-	59.500.021	749.483	168.008	-	-	168.008	581.475	-	269.657.015
3.4 Educación y Cultura	8.727.918.919	8.128.340.167	8.104.955.436	23.384.731	-	-	-	599.578.752	97.306.445	9.055.519	78.266.075	-	87.321.594	9.984.851	-	8.825.253.364
3.4.1 Educación elemental	4.141.054.553	3.966.066.431	3.966.066.431	-	-	-	-	174.988.122	-	-	-	-	-	-	-	4.141.054.553
3.4.2 Educación Media y Técnica	3.336.923.103	3.321.754.254	3.321.617.717	136.537	-	-	-	15.168.849	-	-	-	-	-	-	-	3.336.923.103
3.4.3 Educación Superior y Universitaria	335.281.369	333.204.734	330.900.295	2.304.439	-	-	-	2.076.635	201.408	201.408	-	-	201.408	-	-	335.482.778
3.4.4 Cultura (incluye culto) y Educ. sin	821.502.260	480.971.138	464.103.177	16.867.962	-	-	-	340.831.122	97.105.037	8.854.111	78.266.075	-	87.120.185	9.984.851	-	918.607.297
3.4.5 Deportes y Recreación	93.157.633	26.343.609	22.267.817	4.075.793	-	-	-	66.814.024	-	-	-	-	-	-	-	93.157.633
3.5 Ciencia y Técnica	3.548.653	2.165.273	1.739.095	426.178	-	-	-	1.383.380	64.764	64.764	-	-	64.764	-	-	3.613.417
3.6 Trabajo	62.297.355	51.526.654	41.245.008	10.281.646	-	-	-	10.700.701	170.328	170.328	-	-	170.328	-	-	62.467.683
3.7 Vivienda y Urbanismo	339.137.335	336.131.538	267.503.028	68.628.510	-	-	-	3.005.797	1.810.656.902	1.205.628	1.809.451.274	-	1.810.656.902	-	-	2.149.794.237
3.8 Agua Potable y Alcantarillado	-	-	-	-	-	-	-	-	-	-	-	-	-	-	-	-
3.9 Otros servicios urbanos	-	-	-	-	-	-	-	-	-	-	-	-	-	-	-	-
IV.- SERVICIOS ECONOMICOS	1.596.782.539	664.518.606	481.563.754	182.954.852	-	-	-	932.863.933	737.683.477	91.974.135	396.916.790	-	488.890.925	8.000.000	240.792.552	2.334.466.016
4.1 Energía, Combustibles y Minería	31.329.943	31.065.895	28.681.716	2.388.119	-	-	-	260.108	275.382.906	1.886.803	36.189.000	-	38.075.803	-	237.317.102	306.722.849
4.2 Comunicaciones	114.021.425	114.021.425	23.688.552	90.332.873	-	-	-	-	871.180	871.180	-	-	871.180	-	-	114.892.605
4.3 Transporte	1.005.346.838	220.609.633	164.405.532	56.204.101	-	-	-	784.237.205	195.393.793	3.500.843	191.882.950	-	195.393.793	-	-	1.200.400.631
4.4 Ecología y Medio Ambiente	155.039.295	155.039.295	144.038.272	11.001.023	-	-	-	-	144.369.430	83.240.462	61.138.968	-	144.369.430	-	-	299.408.726
4.5 Agricultura	60.433.103	44.667.049	38.288.321	6.378.728	-	-	-	15.766.053	8.888.124	72.466	5.390.408	-	5.462.674	-	3.425.450	69.321.227
4.6 Industria	8.866.983	8.866.983	8.542.735	324.248	-	-	-	-	-	-	-	-	-	-	-	8.866.983
4.7 Comercio, turismo y otros servicios	83.702.411	24.322.854	21.002.068	3.220.786	-	-	-	59.779.557	9.044	9.044	-	-	9.044	-	-	83.711.455
4.8 Seguros y finanzas	136.042.541	65.921.552	52.916.558	13.004.974	-	-	-	72.121.009	112.756.999	2.393.536	102.315.464	-	104.708.999	8.000.000	50.000	250.801.540
IV.- DEUDA PUBLICA	960.588.827	-	-	-	-	-	-	-	-	-	-	-	-	-	-	960.588.827
5.1 Servicios de la Deuda Pública (intereses y gastos)	960.588.827	-	-	-	-	-	-	-	-	-	-	-	-	-	-	960.588.827
TOTAL	31.642.045.592	21.455.451.734	19.620.962.500	1.834.489.234	-	-	-	9.226.005.031	3.485.763.690	300.990.362	2.450.476.826	-	2.751.467.188	276.941.872	457.354.630	35.177.809.282

**ESTADO DE EJECUCIÓN DE LA JURISDICCION "K" OBLIGACIONES A CARGO DEL
TESORO**

FIN	FUN	Objeto del Gasto	Personal	Bienes y Servicios	Transferencias Corrientes	Transferencias de Capital	Bienes de Capital	Bienes Preexistentes	Inversión Financiera	Total
1		Adm.General	945.401	3.088.303	10.500	-	-	-	-	4.044.204
1	5	Culto								
1	6	Apoyo a Gob. Munic. o Comunal.								
1	7	Administ. Gral. s/discriminar	945.401	3.088.303	10.500					4.044.204
2		Seguridad								
2	1	Policia Interior								
3		Salud								
3	3	Salud s/discriminar								
4		Bienestar Social								
4	3	Asistencia Social								
5		Cultura y Educación								-
5	1	Cultura								
5	4	Educ. Superior y Universitaria								
5	5	Cultura y Educac.s/discriminar								-
6		Ciencia y Técnica								
6	1	Capacit. y Promoc.Cient. Técnica								
7		Desarr. de la Econom.								
7	13	Desarr.de la Econom.s/discriminar								
		Total	945.401	3.088.303	10.500	-	-	-	-	4.044.204

DETALLE FONDOS TRANSFERIDOS A MUNICIPIOS 2017

Los municipios de la provincia son 60 y su composición es: 21 Municipalidades y 39 Comisiones Municipales. Se detalla en el cuadro siguiente los montos por los distintos conceptos mencionados recibidos por cada municipio y su porcentual respecto al total.

	TOTAL EJERCICIO 2017						
	Coparticipación	Fdo. Fed. Solid.	ProFoSaM	Asist. Financ.	ATN	Total	%
MUNICIPALIDADES	2.966.185.308	177.720.846	71.450.016	1.534.107.959	64.750.000	4.814.214.129	89,74%
SAN SALVADOR DE JUJUY	1.091.977.511	64.605.688	34.189.476	574.429.640	30.000.000	1.795.202.315	33,46%
SAN PEDRO	351.222.321	21.125.453	3.209.640	148.713.427	5.000.000	529.270.841	9,87%
LIB. GRAL. SAN MARTIN	219.106.802	15.825.575	4.991.064	84.162.633	7.000.000	331.086.074	6,17%
HUMAHUACA	55.418.766	3.176.870	0	27.167.265	1.500.000	87.262.900	1,63%
PERICO	258.055.984	13.415.736	4.374.696	124.257.708	1.200.000	401.304.124	7,48%
EL CARMEN	112.230.679	6.110.510	3.435.048	63.943.946	0	185.720.183	3,46%
MONTEERRICO	60.460.637	3.600.873	1.176.348	59.455.525	1.900.000	126.593.383	2,36%
PALPALA	213.605.032	13.592.394	3.489.876	48.851.959	5.000.000	284.539.261	5,30%
LA QUIACA	112.958.265	7.013.368	1.886.508	165.627.263	0	287.485.404	5,36%
FRAILE PINTADO	65.721.639	3.842.008	1.144.104	16.805.577	1.500.000	89.013.328	1,66%
YUTO	25.208.393	1.988.851	1.493.892	17.846.456	1.250.000	47.787.593	0,89%
ABRA PAMPA	22.233.253	1.499.682	1.505.412	23.687.018	1.200.000	50.125.365	0,93%
TILCARA	40.049.529	1.907.578	1.632.384	16.995.773	1.400.000	61.985.264	1,16%
SANTA CLARA	16.448.627	1.083.579	865.908	26.912.595	1.000.000	46.310.709	0,86%
PALMA SOLA	25.924.947	1.561.124	438.012	26.510.472	500.000	54.934.556	1,02%
CALILEGUA	25.995.997	2.111.791	595.500	24.562.318	1.200.000	54.465.606	1,02%
LA ESPERANZA	68.678.327	3.892.697	1.222.776	15.393.768	2.000.000	91.187.568	1,70%
LA MENDIETA	132.879.926	7.035.553	1.825.584	17.863.549	1.500.000	161.104.612	3,00%
CAIMANCITO	17.042.217	1.111.080	879.168	9.938.861	400.000	29.371.326	0,55%
EL TALAR	40.144.380	2.585.405	1.500.588	37.666.637	500.000	82.397.011	1,54%
EL AGUILAR	10.822.076	635.032	1.594.032	3.315.569	700.000	17.066.709	0,32%
COMISIONES MUNICIPALES	327.787.327	19.584.458	94.539.516	96.790.688	11.600.000	550.301.989	10,26%
PRIMERA CATEGORIA	9.832.593	675.521	4.800.000	9.793.681	1.200.000	26.301.795	0,49%
YALA	9.832.593	675.521	4.800.000	9.793.681	1.200.000	26.301.795	0,49%

SEGUNDA CATEGORIA	68.043.442	4.012.283	29.400.000	26.255.748	1.310.000	129.021.473	2,41%
RINCONADA	9.420.200	495.707	3.000.000	992.889	250.000	14.158.796	0,26%
SAN ANTONIO	17.089.552	965.810	9.000.000	11.197.767	500.000	38.753.129	0,72%
PUESTO VIEJO	18.773.917	1.150.376	8.400.000	1.242.047	500.000	30.066.340	0,56%
EL PIQUETE	11.928.580	757.164	3.000.000	8.352.945	0	24.038.688	0,45%
MAIMARA	10.831.194	643.226	6.000.000	4.470.101	60.000	22.004.520	0,41%

CUENTA DE INVERSION 2017

	TOTAL EJERCICIO 2017						
	Coparticipación	Fdo. Fed. Solid.	ProFoSaM	Asist. Financ.	ATN	Total	%
TERCERA CATEGORIA	249.911.291	14.896.653	60.339.516	60.741.260	9.090.000	394.978.720	7,36%
PAMPA BLANCA	11.594.461	600.945	4.800.000	1.048.754	0	18.044.160	0,34%
SANTA CATALINA	5.092.103	355.702	1.200.000	1.799.761	350.000	8.797.565	0,16%
HIPOLITO YRIGOYEN	4.468.454	293.538	600.000	434.115	0	5.796.107	0,11%
VOLCAN	10.219.048	506.524	1.800.000	2.050.989	60.000	14.636.561	0,27%
SUSQUES	6.985.955	442.658	2.160.000	1.920.961	650.000	12.159.575	0,23%
YAVI	7.144.358	428.783	1.080.000	1.624.678	100.000	10.377.819	0,19%
TUMBAYA	5.031.849	271.566	2.559.516	2.121.513	60.000	10.044.444	0,19%
PURMAMARCA	10.740.220	571.445	2.160.000	705.863	1.000.000	15.177.528	0,28%
VINALITO	9.889.495	611.710	3.600.000	2.855.554	700.000	17.656.759	0,33%
VALLE GRANDE	18.730.894	1.086.096	4.200.000	3.454.435	200.000	27.671.426	0,52%
CIENEGUILLAS	5.716.790	351.745	1.080.000	1.086.771	200.000	8.435.306	0,16%
PAMPICHUELA	9.436.609	583.581	1.080.000	1.343.617	40.000	12.483.808	0,23%
TRES CRUCES	5.422.734	352.882	960.000	1.209.171	400.000	8.344.787	0,16%
CASPALA	7.019.733	396.047	2.760.000	2.846.812	250.000	13.272.592	0,25%
CORANZULI	4.971.207	299.606	960.000	3.269.316	350.000	9.850.128	0,18%
SANTA ANA	8.116.194	477.313	3.000.000	3.767.395	40.000	15.400.902	0,29%
MINA PIRQUITAS	4.717.264	290.615	1.080.000	1.167.327	300.000	7.555.206	0,14%
ABDON CASTRO TOLAY	7.490.264	509.130	1.080.000	7.391.124	450.000	16.920.517	0,32%
ABRALAITE	5.080.985	319.681	480.000	2.523.943	400.000	8.804.608	0,16%
PUESTO DEL MARQUEZ	6.475.356	430.042	1.440.000	1.733.614	40.000	10.119.012	0,19%
BARRIOS	6.799.104	367.893	1.080.000	1.841.091	350.000	10.438.087	0,19%
PUMAHUASI	6.770.934	358.511	1.200.000	485.914	200.000	9.015.360	0,17%
CATUA	6.675.690	379.410	1.320.000	1.056.343	350.000	9.781.443	0,18%
AGUAS CALIENTES	11.987.256	572.263	4.320.000	3.508.809	600.000	20.988.328	0,39%
EL FUERTE	7.312.841	416.946	1.080.000	1.742.394	250.000	10.802.181	0,20%
CANGREJILLOS	4.432.201	297.875	1.080.000	1.133.042	250.000	7.193.118	0,13%
EL CONDOR	5.505.812	334.178	1.200.000	391.582	250.000	7.681.572	0,14%
SAN FRANCISCO	6.401.088	391.425	3.840.000	1.457.701	250.000	12.340.214	0,23%
CUSI-CUSI	10.049.098	671.579	1.140.000	397.383	250.000	12.508.059	0,23%
HUACALERA	7.887.318	482.999	1.800.000	1.491.560	0	11.661.877	0,22%
ROSARIO RIO GRANDE	7.354.488	486.838	1.800.000	2.133.502	350.000	12.124.828	0,23%
ARRAYANAL	5.398.669	359.641	600.000	111.069	50.000	6.519.378	0,12%
RODEITO	8.992.822	597.485	1.800.000	635.158	350.000	12.375.465	0,23%
T O T A L E S	3.293.972.635	197.305.304	165.989.532	1.630.898.647	76.350.000	5.364.516.118	100,00%

Deuda Pública

El stock de la deuda pública es informado por la Oficina de Crédito Público, que aporta los datos que sirve de base para el siguiente informe.

Al cierre del Ejercicio 2017 el Stock de la deuda pública fue de \$ 21.269 millones.

Componentes de la Deuda Pública al 31/12/2017

En miles de pesos

CONCEPTO - ACREEDOR	MONTO DICIEMBRE 2017	Participación (%)
GOBIERNO NACIONAL	15.148.267,05	71,22
-Tesoro Nacional	12.405.345,01	81,89
-Fondo Fiduciario para el Desarrollo Provincial	1.199.670,29	7,92
-Financiamiento de Org. Internacionales	193.316,68	1,28
-Otros (Anses)	1.349.935,07	8,91
ENTIDADES BANCARIAS Y FINANCIERAS	1.549.000,00	7,28
PRESTAMOS DIRECTOS CON ORG. INTERNACIONALES	0,00	0,00
DEUDA CONSOLIDADA	70.198,46	0,33
TITULOS PUBLICOS	3.969.116,95	18,66
DEUDA INDIRECTA	533.359,42	2,51
TOTALES	21.269.941,88	100,00

El principal acreedor de carácter institucional de la provincia es el Gobierno Nacional con \$15.148 millones, lo que representa el 71,22% del total de la deuda al 31/12/2017. La acreencia más importante es con el Tesoro Nacional por un monto de \$ 12.405 millones, un 81,89%.

Le siguen los Títulos Públicos por un monto de \$3.969 millones, lo que representa un 18,66% del total, esto es producto de la emisión de Bonos de la Deuda Pública autorizado por Ley Nº

6.019, cuyo destino es el financiamiento de los Proyectos de Cauchari I, II y III, construcción del parque fotovoltaico en la puna jujeña.

La Deuda indirecta de la Provincia representa sólo el 2,51% del total y está constituida por avales otorgados a la Cooperativa de Tabacaleros de Jujuy Limitada, la misma tiene como objetivo sanear la situación financiera y es sustancial por la importancia de la actividad tabacalera en la economía provincial.

Composición de la Deuda Pública de la Provincia

En porcentajes

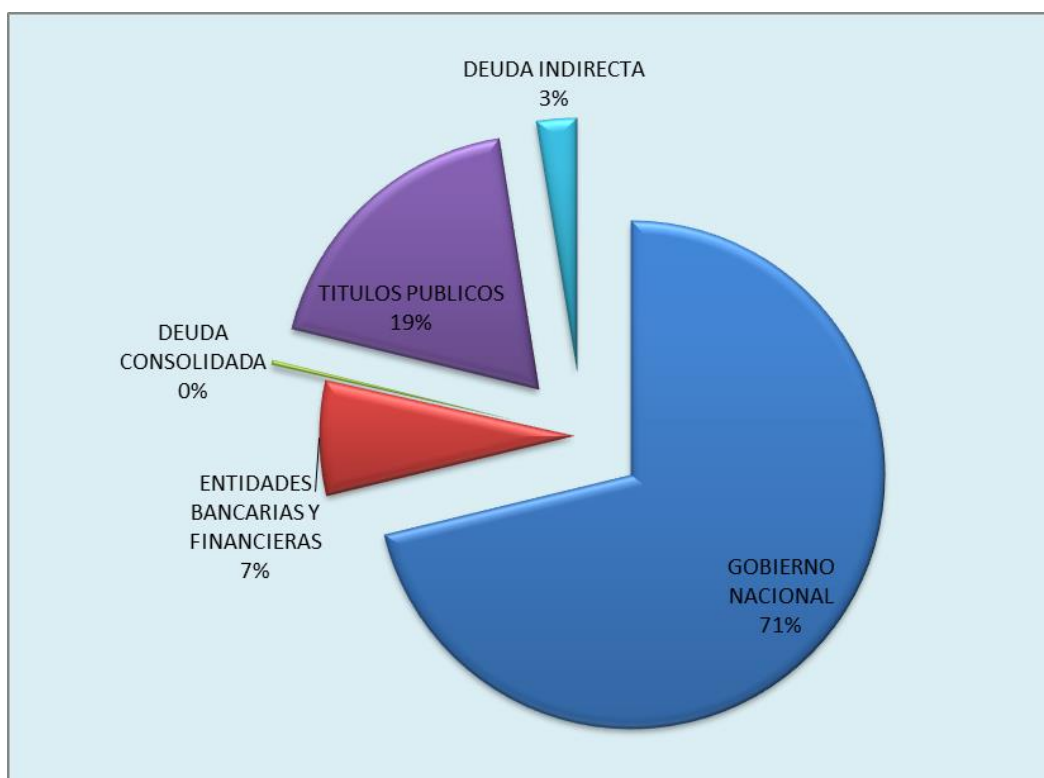

En términos relativos, el stock de la deuda muestra una tendencia positiva del 70,56% en el período 2016-2017 aunque su composición varió con los años.

La mayor variación de un año a otro se produjo en Títulos Públicos en un 3.393.758% debido a la emisión de Bonos de Deuda Pública para el financiamiento del Proyecto de Parque El Solar Cauchari I, II y III.

CUENTA DE INVERSION 2017

El incremento del 22.16% con el Gobierno Nacional se motivó por el aumento del Fondo Fiduciario para el desarrollo provincial de tuvo un aumento del 1.238,82%.

El stock de deuda pública al 31/12/2017 fue de 21.269 millones de pesos y la participación del Gobierno Nacional en la misma corresponde a un 71,22%, de esta manera se puede visualizar una disminución del 22,16% con relación al año 2016.

Al normalizarse paulatinamente las finanzas públicas, en el Ejercicio fiscal 2017, la Provincia pudo acceder a créditos otorgados por entidades bancarias; obteniéndose principalmente fuentes financieras para el Proyecto Cauchari I II y III mediante la emisión de Bonos Verdes.

En el año 2017, se obtiene una refinanciación de deuda con el Poder Ejecutivo Nacional, logrando un periodo de gracia de amortización e intereses hasta el 31/12/2018.

Evolución de la Deuda Pública durante el período 2015-2017.

En miles de pesos

CONCEPTO - ACREEDOR	MONTO DICIEMBRE 2015	Participación (%)	MONTO DICIEMBRE 2016	Participación (%)	Δ%(2016- 2015)	MONTO DICIEMBRE 2017	Participación (%)	Δ% (2017-2016)
GOBIERNO NACIONAL	8.418.752,36	99,15	12.399.997,46	99,43	47,29	15.148.267,05	71,22	22,16
-Tesoro Nacional	8.220.397,53	97,64	11.398.502,77	91,92	38,66	12.405.345,01	81,89	8,83
-Fondo Fiduciario para el Desarrollo Provincial	115.576,29	1,37	89.606,77	0,72	-22,47	1.199.670,29	7,92	1.238,82
-Financiamiento de Org. Internacionales	71.369,22	0,85	97.478,60	0,79	36,58	193.316,68	1,28	98,32
-Otros (Anses)	11.409,32	0,14	814.409,32	6,57	7.038,10	1.349.935,07	8,91	65,76
ENTIDADES BANCARIAS Y FINANCIERAS	0,00	0,00	0,00	0,00		1.549.000,00	7,28	1.549.000
INTERNACIONALES	0,00	0,00	0,00	0,00		0,00	0,00	0,00
DEUDA CONSOLIDADA	72.323,70	0,85	70.712,97	0,57	-2,23	70.198,46	0,33	-0,73
TITULOS PUBLICOS	127,63	0,00	116,95	0,00	-8,37	3.969.116,95	18,66	3.393.778,99
DEUDA INDIRECTA	0,00	0,00	0,00	0,00	21,05	533.359,42	2,51	100,00
TOTALES	8.491.203,68	100,00	12.470.827,37	100,00	46,87	21.269.941,88	100,00	70,56

SITUACIÓN DEL TESORO AL 31 DE DICIEMBRE 2017

En cuanto a la Situación del Tesoro, la misma fue elevada por la Tesorería de la Provincia, a los fines de la determinación de las deudas expuestas al 31/12/2017 se tomaron las Órdenes de Pagos que se encuentran impagas a esa fecha. Para el mencionado relevamiento se tuvieron en cuenta las obligaciones generadas con fuetes de rentas generales.

Se aclara que existe un universo de cuentas corrientes que son directamente administradas por las diferentes Unidades Jurisdiccionales, creadas tanto en el Ente Financiero de la Provincia (Banco Macro) como en Banco Nación las cuales por razones de índole operativa y de criterio no se encuentran incorporadas en el presente informe.

En cuanto al rubro disponibilidades, vale aclarar que se han considerado aquellas disponibilidades que se corresponden a los saldos de libro bancos que conforman la sumatoria de lo que se define como C.U.T. (Cuenta única del Tesoro), es decir aquellas cuentas corrientes con que opera la Tesorería General de la Provincia de Jujuy en su totalidad.

Las mismas fueron valuadas a su valor nominal de libro bancos incluyendo fondos de diversas fuentes bajo el ámbito de actividad de Tesorería General de la Provincia, las cuales asimismo se encuentran bajo el estricto control de ingresos y egresos de la auditoria diaria y permanente del Tribunal de Cuentas.

Los datos surgen de los registros que genera el Sistema de Tesorería, en base a los movimientos de las cuentas que componen el rubro Disponibilidades, informados por los responsables de registro.

En razón del funcionamiento del Sistema de Cuenta Única del Tesoro (C.U.T.), el saldo final de la cuenta Bancos que se informa en la misma, incluye: los saldos en la C.U.T. general y de las cuentas escriturales de aquellas Unidades de Organización que al cierre del ejercicio fiscal 2017 integraban la misma; y las restantes cuentas con que gira la Tesorería de la Provincia.

CONFORMACION DE LA SITUACION DEL TESORO

(EN PESOS)

PROVINCIA DE JUJUY	AÑO 2017
1) Valores Activos	3.676.522.856
Cuenta en dolares	3.676.522.856
2) Valores Pasivos	4.512.095.207
2-a . Saldo Cuenta Unica	86.291.400
2-b .Cuentas Escriturales	1.183.466.357
Banco - Cuentas Escriturales	1.174.468.153
- Cuentas Especiales	8.998.204
2 -c. Deuda Flotante	3.242.337.450
Personal	2.027.442.389
Bienes y Servicios	167.970.761
Intereses de la Deuda	-
Transferencias Corrientes	940.068.483
Transferencias de Capital	19.558.001
Maquinarias y Equipos	4.335.414
Construcciones	50.822.754
Bienes Preexistentes	-
Inversión Financiera	19.935.857
Aplicación Financiera	12.203.790
3) Diferencia (1-2)	- 835.572.351

Deuda Flotante

La deuda flotante total del ejercicio 2017 asciende a \$ 3.242 millones. Si se excluyen del stock de deuda flotante las partidas relacionadas al pago de haberes que fueron inmediatamente

canceladas durante el primer mes del ejercicio 2018, la deuda flotante neta asciende a \$1.215 millones.

Esto en la Cuenta Inversión 2017 representa el 3,45 % de los gastos totales ejecutados.

Composición de la Deuda Flotante

En Porcentajes

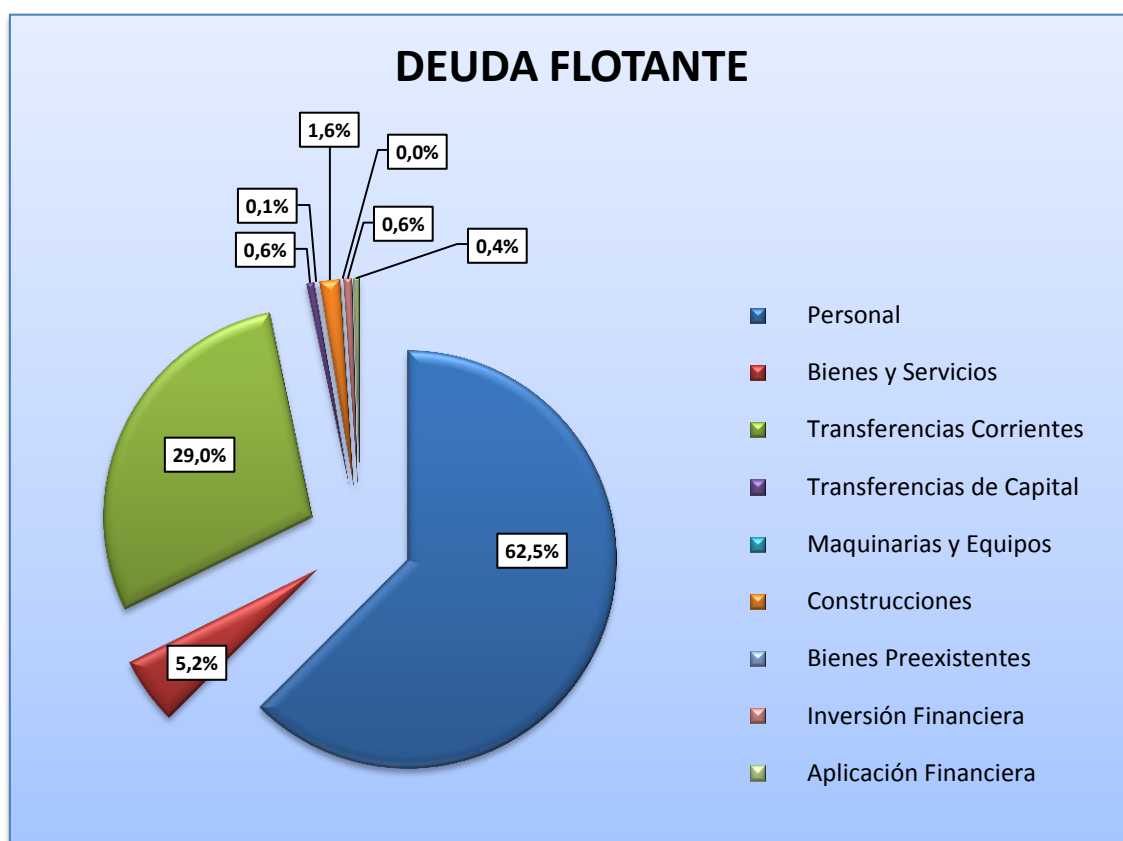

ESQUEMA AIF CONSOLIDADO
Administración Pública no Financiera

En estos dos esquemas, expuestos a continuación, se consolida información de los movimientos generados por el Fondo Fiduciario constituido con el objeto de ser destinado a la construcción, obras y/o adquisición de inmuebles, según lo establecido por la Ley 5958. Como así también los movimientos que se generan en la interacción con las empresas del Estado constituidas en el marco del Proyecto Parque Fotovoltaico Cauchari I,II,III.

Esquema I: Consolida Fondo Fiduciario

CONCEPTO	Administración Central	Organismos Descentralizados	Fondos Fiduciarios	Inst.de Seg.Soc.	TOTAL EJECUTADO
I. INGRESOS CORRIENTES	29.237.794.299	81.459.623	-	-	29.319.253.922
. Tributarios	23.994.569.817	-	-	-	23.994.569.817
- De Origen Provincial	3.685.180.643	-	-	-	3.685.180.643
- Ingresos Brutos	2.961.499.267	-	-	-	2.961.499.267
- Inmobiliario	182.455.559	-	-	-	182.455.559
- Sellos	541.225.818	-	-	-	541.225.818
- Otros Recursos Tributarios	-	-	-	-	-
- De Origen Nacional	20.309.389.174	-	-	-	20.309.389.174
- Distribución Secundaria - Ley 23548 y Modif.	14.026.510.008	-	-	-	14.026.510.008
- Ley de Financiamiento Educativo - Ley 26075	2.214.917.759	-	-	-	2.214.917.759
- Otros de Origen Nacional	3.329.222.839	-	-	-	3.329.222.839
- Ley 24049 - Transf. Servicios Educativos	26.000.000	-	-	-	26.000.000
- Ley 24049 - POSOCO - PROSONU	7.300.000	-	-	-	7.300.000
- Fondo Educat.Imp.a los Activ.-Ley 23906	10.562	-	-	-	10.562
- Imp.a las Gcias-Obras Infraest.B.Social	872.969.571	-	-	-	872.969.571
- Imp.a las Gcias-Exc.Conurbano Bonaerense	1.936.336.331	-	-	-	1.936.336.331
- Imp.a las Ganancias - Ley 24699	12.369.504	-	-	-	12.369.504
- Imp. a los Bienes Personales-Ley 24699	329.831.094	-	-	-	329.831.094
- Fondo Compensador Desequilibr. Fiscales	26.399.997	-	-	-	26.399.997
- Fondo Compensador de Tarifas Electricas	26.255.827	-	-	-	26.255.827
- Otros	91.749.953	-	-	-	91.749.953
- Rég.Simpl.para Pequeños Contribuy.	87.730.068	-	-	-	87.730.068
- Fdo.Educ.y Prom.Cooper.Ley Nº 23.427	4.019.884	-	-	-	4.019.884
- Afectados a Obras Públicas	738.738.568	-	-	-	738.738.568
- Obras de Infraestructura - Ley 23966	88.869.132	-	-	-	88.869.132
- Coparticipación Vial - Ley 23966	147.955.739	-	-	-	147.955.739
- F.E.D.E.I. - Ley 23966	44.060.832	-	-	-	44.060.832
- FO.NA.VI. - Ley 23966 y 24464	457.852.864	-	-	-	457.852.864
- Contribuciones a la Seguridad Social	-	-	-	-	-
- Aportes y Retenc. que perciben Org.de Prev. y Asist.So	-	-	-	-	-
- No Tributarios	277.613.145	81.010.044	-	-	358.623.190
- Regalías	6.208.572	-	-	-	6.208.572
- de Hidrocarburos	4.712.035	-	-	-	4.712.035
- de Recursos Mineros y Otros	1.496.537	-	-	-	1.496.537
- Otros No Tributarios	271.404.574	81.010.044	-	-	352.414.618
- Vta.Bienes y Serv.de la Adm.Públ.-Rentas de la propi	224.235.216	-	-	-	224.235.216
- Actividades de Prod.Empr.Públ.	224.235.216	-	-	-	224.235.216
- Rentas de la Propiedad	5.171.745	-	-	-	5.171.745
- Transferencias Corrientes	4.736.204.376	449.579	-	-	4.736.653.955
- Del Sector Privado	-	-	-	-	-
- Del Sector Publico Nacional	4.734.121.346	449.579	-	-	4.734.570.925
- De la Administracion Central Nacional	3.916.844.670	-	-	-	3.916.844.670
- De Organismos Descentralizados Nacionales	3.965.125	-	-	-	3.965.125
- De Instituciones de Seguridad Social Nacional	43.524.347	-	-	-	43.524.347
- De Otras Instituc.del Sec.Público Nacional	769.787.205	449.579	-	-	770.236.784
- Del Sector Externo	2.083.030	-	-	-	2.083.030

CUENTA DE INVERSION 2017

CONCEPTO	Administración Central	Organismos Descentralizados	Fondos Fiduciarios	Inst.de Seg.Soc.	TOTAL EJECUTADO
II. GASTOS CORRIENTES	30.983.842.928	658.202.664	-	-	31.642.045.592
• Gastos de Consumo	20.832.491.584	622.960.150	-	-	21.455.451.734
- Personal	19.084.523.424	536.439.076			19.620.962.500
- Personal c/Rtas Generales	18.592.861.693	452.712.074			19.045.573.767
- Personal c/Recursos Afectados	491.661.731	83.727.002			575.388.733
- Bienes de Consumo	692.510.133	9.740.523			702.250.655
- Bs. De Consumo c/Rtas Generales	620.209.898	9.740.523			629.950.420
- Bs. De Consumo c/Recursos Afectados	72.300.235	-			72.300.235
- Servicios No Personales	1.055.458.027	76.780.551			1.132.238.579
- Ss. No Personales c/Rtas Generales	978.984.791	76.330.972			1.055.315.764
- Ss. No Personales c/Recursos Afectados	76.473.236	449.579			76.922.815
• Rentas de la Propiedad	960.588.827	-			960.588.827
- Intereses y Gtos de la Deuda	960.588.827	-			960.588.827
• Prestaciones de la Seguridad Social	-	-			-
- Prestac. que brindan los Org.de Prev. y Asist.Soc.	-	-			-
• Transferencias Corrientes	9.190.762.517	35.242.514	-	-	9.226.005.031
- Al Sector Privado	4.337.692.343	-			4.337.692.343
- Enseñanza Privada	549.881.664	-			549.881.664
- Otros	3.787.810.679	-			3.787.810.679
- Al Sector Público	4.853.070.174	35.242.514			4.888.312.688
- Municipios	3.370.322.649				3.370.322.649
- Coparticipación a Municipios	3.293.972.649	-			3.293.972.649
- Subsidios a Municipios	76.350.000	-			76.350.000
- Organismos de Seguridad Social	-	-			-
- Organismos no Consolidados Presup.	-	-			-
- Otros	1.482.747.525	35.242.514			1.517.990.039
- Al Sector Externo	-	-			-
III. RESULTADO ECONOMICO	- 1.746.048.628	- 576.743.041	-	-	- 2.322.791.670

CUENTA DE INVERSION 2017

CONCEPTO	Administración Central	Organismos Descentralizados	Fondos Fiduciarios	Inst.de Seg.Soc.	TOTAL EJECUTADO
IV. INGRESOS DE CAPITAL	1.426.989.846	599.324.247	-	-	2.026.314.093
. Recursos Propios de Capital	71.343.656	74.076.025	-	-	145.419.681
- Venta de Activo Fijo	71.343.656	74.076.025	-	-	145.419.681
. Transferencias de Capital	1.349.484.065	525.082.294	-	-	1.874.566.358
- Del Sector Privado	-	-	-	-	-
- Del Sector Publico Nacional	1.349.484.065	458.098.924	-	-	1.807.582.988
- De la Administracion Central Nacional	1.349.484.065	458.098.924	-	-	1.807.582.988
- De Organismos Descentralizados Nacionales	-	-	-	-	-
- De Instituciones de Seguridad Social Nacional	-	-	-	-	-
- De Otras Instituciones del Sector Publico Nacional	-	-	-	-	-
- De Instituciones Financieras Nacionales	-	-	-	-	-
- De Empresas Publicas Nacionales	-	-	-	-	-
- De Gob. E Instituciones Provinciales y Municipales	-	-	-	-	-
- Del Sector Externo	-	66.983.370	-	-	66.983.370
. Disminución de la Inversión Financiera	6.162.126	165.928	-	-	6.328.054
- Venta de Acciones y Participaciones de Capital	-	-	-	-	-
- Recupero de Préstamos	6.162.126	165.928	-	-	6.328.054
V. GASTOS DE CAPITAL	1.973.345.079	1.512.418.612	-	-	3.485.763.690
. Inversión Real Directa	1.239.048.577	1.512.418.612	-	-	2.751.467.188
- Maquinaria y Equipo	212.305.173	88.685.190	-	-	300.990.362
- Construcciones	1.026.743.404	1.423.733.422	-	-	2.450.476.826
- Con Rentas Generales	122.685.346	497.714.842	-	-	620.400.188
- Con Recursos Afectados	904.058.058	926.018.580	-	-	1.830.076.638
- Bienes Preexistentes	-	-	-	-	-
- Otras	-	-	-	-	-
. Transferencias de Capital	276.941.872	-	-	-	276.941.872
- Al Sector Privado	55.746.748	-	-	-	55.746.748
- Enseñanza Privada	-	-	-	-	-
- Otros	55.746.748	-	-	-	55.746.748
- Al Sector Público	221.195.124	-	-	-	221.195.124
- Municipios	197.305.304	-	-	-	197.305.304
- Coparticipación a Municipios	197.305.304	-	-	-	197.305.304
- Subsidios a Municipios	-	-	-	-	-
- Organismos de Seguridad Social	-	-	-	-	-
- Organismos no Consolidados Presup.	-	-	-	-	-
- Otros	23.889.820	-	-	-	23.889.820
- Al Sector Externo	-	-	-	-	-
. Inversión Financiera	457.354.630	-	-	-	457.354.630
- Aportes de Capital	-	-	-	-	-
- Prestamos	457.354.630	-	-	-	457.354.630
VI. INGRESOS TOTALES (I+IV)	30.664.784.146	680.783.870	-	-	31.345.568.016
VII. GASTOS TOTALES (II+V)	32.957.188.006	2.170.621.276	-	-	35.127.809.282
VIII. GASTOS PRIMARIOS (VII-Rentas de la Propiedad)	31.996.599.180	2.170.621.276	-	-	34.167.220.456
IX. RESULTADO FINANCIERO PREVIO A FIGURATIV. (VI-VII)	- 2.292.403.861	- 1.489.837.406	-	-	- 3.782.241.266
X. CONTRIBUCIONES FIGURATIVAS	-	605.808.603	-	-	605.808.603
XI. GASTOS FIGURATIVOS	605.808.603	-	-	-	605.808.603
XII. RESULTADO PRIMARIO (VI-VIII)	- 1.331.815.034	- 1.489.837.406	-	-	- 2.821.652.440
XIII. RESULTADO FINANCIERO (IX+X-XI)	- 2.898.212.464	- 884.028.803	-	-	- 3.782.241.266
XIV. FUENTES FINANCIERAS	7.372.857.158	889.630.695	60.812.633	-	8.323.300.486
. Disminución de la Inversión Financiera	337.602.173	14.707.882	-	-	352.310.055
- Uso del Fondo Anticíclico	-	-	-	-	-
- Disminución de Caja y Bancos	0	14.707.882	-	-	14.707.882
- Disminución de Creditos a Cobrar bc	-	-	-	-	-
- Otros (Remanentes)	337.602.173	-	-	-	337.602.173
. Endeudamiento Público e Incrém. de Otros Pasivos	7.033.924.952	874.922.813	-	-	7.908.847.766
- Colocación de Títulos Públicos	3.661.678.147	-	-	-	3.661.678.147
- Obtención de Préstamos de Organismos Internacionales	-	-	-	-	-
- Obtención de Préstamos	3.015.525.746	-	-	-	3.015.525.746
- Adelanto de Coparticipación	-	-	-	-	-
- Incrementos de Otros Pasivos	356.721.059	874.922.813	-	-	1.231.643.872
- Aumento Deuda Flotante del Ejercicio -bc	-	-	-	-	-
. Contribuciones Figurativas para Aplicaciones Financieras	1.330.032	-	60.812.633	-	62.142.666
XV. APLICACIONES FINANCIERAS	4.474.644.694	5.601.892	60.812.633	-	4.541.059.220
. Inversión Financiera	4.023.635.815	-	59.482.601	-	4.083.118.416
- Integración del Fondo Anticíclico	-	-	-	-	-
- Incremento de Caja y Bancos	2.055.134.995	-	59.482.601	-	2.114.617.596
- Incremento de Creditos a Cobrar	1.630.898.647	-	-	-	1.630.898.647
- Otros	337.602.173	-	-	-	337.602.173
. Amortiz. Deuda y Disminución Otros Pasivos	390.196.245	5.601.892	-	-	395.798.138
- Amortización de Títulos Públicos	-	-	-	-	-
- Devolución de Préstamos de Organismos Internacionales	8.829.586	-	-	-	8.829.586
- Devolución de Otros Préstamos	381.366.659	5.601.892	-	-	386.968.552
- Disminución de Otros Pasivos	-	-	-	-	-
- Disminución de Deuda Flotante de Ejercicios anteriores	-	-	-	-	-
. Gastos Figurativos para Aplicaciones Financieras	60.812.633	-	1.330.032,34	-	60.812.633

Esquema II: Consolida Fondo Fiduciario- Empresas del Estado

CONCEPTO	TOTAL EJECUTADO	EMPRESAS Y OTROS ENTES	TOTAL EJECUTADO
I. INGRESOS CORRIENTES	29.319.253.922		29.319.253.922
. Tributarios	23.994.569.817		23.994.569.817
- De Origen Provincial	3.685.180.643		3.685.180.643
- Ingresos Brutos	2.961.499.267		2.961.499.267
- Inmobiliario	182.455.559		182.455.559
- Sellos	541.225.818		541.225.818
- Otros Recursos Tributarios	-		0
- De Origen Nacional	20.309.389.174		20.309.389.174
- Distribución Secundaria - Ley 23548 y Modif.	14.026.510.008		14.026.510.008
- Ley de Financiamiento Educativo - Ley 26075	2.214.917.759		2.214.917.759
- Otros de Origen Nacional	3.329.222.839		3.329.222.839
- Ley 24049 - Transf. Servicios Educativos	26.000.000		26.000.000
- Ley 24049 - POSOCO - PROSONU	7.300.000		7.300.000
- Fondo Educat.Imp.a los Activ.-Ley 23906	10.562		10.562
- Imp.a las Gcias-Obras Infraest.B.Social	872.969.571		872.969.571
- Imp.a las Gcias-Exc.Conurbano Bonaerense	1.936.336.331		1.936.336.331
- Imp.a las Ganancias - Ley 24699	12.369.504		12.369.504
- Imp. a los Bienes Personales-Ley 24699	329.831.094		329.831.094
- Fondo Compensador Desequilibr. Fiscales	26.399.997		26.399.997
- Fondo Compensador de Tarifas Electricas	26.255.827		26.255.827
- Otros	91.749.953		91.749.953
- Rég.Simpl.para Pequeños Contribuy.	87.730.068		87.730.068
- Fdo.Educ.y Prom.Cooper.Ley Nº 23.427	4.019.884		4.019.884
- Afectados a Obras Públicas	738.738.568		738.738.568
- Obras de Infraestructura - Ley 23966	88.869.132		88.869.132
- Coparticipación Vial - Ley 23966	147.955.739		147.955.739
- F.E.D.E.I. - Ley 23966	44.060.832		44.060.832
- FO.NA.VI. - Ley 23966 y 24464	457.852.864		457.852.864
. Contribuciones a la Seguridad Social	-		0
- Aportes y Retenc. que perciben Org.de Prev. y Asist.Soc.	-		0
. No Tributarios	358.623.190		358.623.190
- Regalías	6.208.572		6.208.572
- de Hidrocarburos	4.712.035		4.712.035
- de Recursos Mineros y Otros	1.496.537		1.496.537
- Otros No Tributarios	352.414.618		352.414.618
. Vta.Bienes y Serv.de la Adm.Publ.-Rentas de la propi	224.235.216		224.235.216
- Actividades de Prod.Empr.Públ.	224.235.216		224.235.216
. Rentas de la Propiedad	5.171.745		5.171.745
. Transferencias Corrientes	4.736.653.955		4.736.653.955
- Del Sector Privado	-		0
- Del Sector Publico Nacional	4.734.570.925		4.734.570.925
- De la Administracion Central Nacional	3.916.844.670		3.916.844.670
- De Organismos Descentralizados Nacionales	3.965.125		3.965.125
- De Instituciones de Seguridad Social Nacional	43.524.347		43.524.347
- De Otras Instituc.del Sec.Público Nacional	770.236.784		770.236.784
- Del Sector Externo	2.083.030		2.083.030

CUENTA DE INVERSION 2017

CONCEPTO	TOTAL EJECUTADO	EMPRESAS Y OTROS ENTES	TOTAL EJECUTADO
II. GASTOS CORRIENTES	31.642.045.592		31.642.045.592
. Gastos de Consumo	21.455.451.734		21.455.451.734
- Personal	19.620.962.500		19.620.962.500
- Personal c/Rtas Generales	19.045.573.767		19.045.573.767
- Personal c/Recursos Afectados	575.388.733		575.388.733
- Bienes de Consumo	702.250.655		702.250.655
- Bs. De Consumo c/Rtas Generales	629.950.420		629.950.420
- Bs. De Consumo c/Recursos Afectados	72.300.235		72.300.235
- Servicios No Personales	1.132.238.579		1.132.238.579
- Ss. No Personales c/Rtas Generales	1.055.315.764		1.055.315.764
- Ss. No Personales c/Recursos Afectados	76.922.815		76.922.815
. Rentas de la Propiedad	960.588.827		960.588.827
- Intereses y Gtos de la Deuda	960.588.827		960.588.827
. Prestaciones de la Seguridad Social	-		0
- Prestac. que brindan los Org. de Prev. y Asist.Soc.	-		0
. Transferencias Corrientes	9.226.005.031		9.226.005.031
- Al Sector Privado	4.337.692.343		4.337.692.343
. Enseñanza Privada	549.881.664		549.881.664
. Otros	3.787.810.679		3.787.810.679
- Al Sector Público	4.888.312.688		4.888.312.688
. Municipios	3.370.322.649		3.370.322.649
. Coparticipación a Municipios	3.293.972.649		3.293.972.649
. Subsidios a Municipios	76.350.000		76.350.000
. Organismos de Seguridad Social	-		0
. Organismos no Consolidados Presup.	-		0
. Otros	1.517.990.039		1.517.990.039
- Al Sector Externo	-		0
III. RESULTADO ECONOMICO	- 2.322.791.670	-	-2.322.791.670

CUENTA DE INVERSION 2017

CONCEPTO	TOTAL EJECUTADO	EMPRESAS Y OTROS ENTES	TOTAL EJECUTADO
IV. INGRESOS DE CAPITAL	2.026.314.093	237.317.102	2.263.631.195
. Recursos Propios de Capital	145.419.681		145.419.681
- Venta de Activo Fijo	145.419.681		145.419.681
. Transferencias de Capital	1.874.566.358		1.874.566.358
- Del Sector Privado	-		0
- Del Sector Público Nacional	1.807.582.988		1.807.582.988
- De la Administración Central Nacional	1.807.582.988		1.807.582.988
- De Organismos Descentralizados Nacionales	-		0
- De Instituciones de Seguridad Social Nacional	-		0
- De Otras Instituciones del Sector Público Nacional	-		0
- De Instituciones Financieras Nacionales	-		0
- De Empresas Públicas Nacionales	-		0
- De Gob. E Instituciones Provinciales y Municipales	-		0
- Del Sector Externo	66.983.370		66.983.370
. Disminución de la Inversión Financiera	6.328.054	237.317.102,00	243.645.156
- Venta de Acciones y Participaciones de Capital	-	237.317.102,00	237.317.102
- Recupero de Préstamos	6.328.054		6.328.054
V. GASTOS DE CAPITAL	3.485.763.690	237.317.102	3.723.080.792
. Inversión Real Directa	2.751.467.188	237.317.102	2.988.784.290
- Maquinaria y Equipo	300.990.362		300.990.362
- Construcciones	2.450.476.826	237.317.102	2.687.793.928
- Con Rentas Generales	620.400.188	237.317.102	857.717.290
- Con Recursos Afectados	1.830.076.638		1.830.076.638
- Bienes Preexistentes	-		0
- Otras	-		0
. Transferencias de Capital	276.941.872		276.941.872
- Al Sector Privado	55.746.748		55.746.748
- Enseñanza Privada	-		0
- Otros	55.746.748		55.746.748
- Al Sector Público	221.195.124		221.195.124
- Municipios	197.305.304		197.305.304
- Coparticipación a Municipios	197.305.304		197.305.304
- Subsidios a Municipios	-		0
- Organismos de Seguridad Social	-		0
- Organismos no Consolidados Presup.	-		0
- Otros	23.889.820		23.889.820
- Al Sector Externo	-		0
. Inversión Financiera	457.354.630		457.354.630
- Aportes de Capital	-		0
- Préstamos	457.354.630		457.354.630
VI. INGRESOS TOTALES (I+IV)	31.345.568.016	237.317.102	31.582.885.118
VII. GASTOS TOTALES (II+V)	35.127.809.282	237.317.102	35.365.126.384
VIII. GASTOS PRIMARIOS (VII-Rentas de la Propiedad)	34.167.220.456	237.317.102	34.404.537.558
IX. RESULTADO FINANCIERO PREVIO A FIGURATIV. (VI-VII)	- 3.782.241.266		-3.782.241.266
			0
X. CONTRIBUCIONES FIGURATIVAS	605.808.603		605.808.603
XI. GASTOS FIGURATIVOS	605.808.603		605.808.603
XII. RESULTADO PRIMARIO (VI-VIII)	- 2.821.652.440		-2.821.652.440
XIII. RESULTADO FINANCIERO (IX+X-XI)	- 3.782.241.266		-3.782.241.266
	-		0
XIV. FUENTES FINANCIERAS	8.323.300.486		8.323.300.486
. Disminución de la Inversión Financiera	352.310.055		352.310.055
- Uso del Fondo Anticíclico	-		0
- Disminución de Caja y Bancos	14.707.882		14.707.882
- Disminución de Créditos a Cobrar bc	-		0
- Otros (Remanentes)	337.602.173		337.602.173
. Endeudamiento Público e Incrém. de Otros Pasivos	7.908.847.766		7.908.847.766
- Colocación de Títulos Públicos	3.661.678.147		3.661.678.147
- Obtención de Préstamos de Organismos Internacionales	-		0
- Obtención de Préstamos	3.015.525.746		3.015.525.746
- Adelanto de Coparticipación	-		0
- Incrementos de Otros Pasivos	1.231.643.872		1.231.643.872
- Aumento Deuda Flotante del Ejercicio -bc	-		0
. Contribuciones Figurativas para Aplicaciones Financieras	62.142.666		62.142.666
XV. APLICACIONES FINANCIERAS	4.541.059.220		4.541.059.220
. Inversión Financiera	4.083.118.416		4.083.118.416
- Integración del Fondo Anticíclico	-		0
- Incremento de Caja y Bancos	2.114.617.596		2.114.617.596
- Incremento de Créditos a Cobrar	1.630.898.647		1.630.898.647
- Otros	337.602.173		337.602.173
. Amortiz. Deuda y Disminución Otros Pasivos	395.798.138		395.798.138
- Amortización de Títulos Públicos	-		0
- Devolución de Préstamos de Organismos Internacionales	8.829.586		8.829.586
- Devolución de Otros Préstamos	386.968.552		386.968.552
- Disminución de Otros Pasivos	-		0
- Disminución de Deuda Flotante de Ejercicios anteriores	-		0
. Gastos Figurativos para Aplicaciones Financieras	62.142.666	-	62.142.666

ÍNDICE

MEMORIA CUENTA INVERSIÓN 2017	2
CONTEXTO ECONÓMICO DE JUJUY	4
EJECUCIÓN DEL PERÍODO.....	11
INGRESOS	13
GASTOS.....	21
FUENTES Y APLICACIONES FINANCIERAS	27
DISTRIBUCION DE FONDOS A MUNICIPALIDADES Y COMISIONES MUNICIPALES	27
REGIMEN FEDERAL DE RESPONSABILIDAD FISCAL.....	30
 PRESENTACION DE LA CUENTA DE INVERSION	 31
ESQUEMA DE AHORRO – INVERSION - FINANCIAMIENTO	32
 EJECUCIÓN PRESUPUESTARIA DE LOS GASTOS.....	 36
CLASIFICACIÓN DEL GASTO POR FINALIDAD	38
1) Institucional	38
2) Por fuente de financiamiento.....	38
A- Rentas Generales.....	38
B- Recursos Propios.....	39
C- Recursos Afectados.....	39
3) Por función	39
1- Administración Gubernamental.....	39
2- Servicios de Seguridad.....	39
3- Servicios Sociales.....	40
4- Servicios Económicos.....	40
5- Deuda Pública.....	40
4) Por objeto del gasto	41
Administración Pública No Financiera.....	41
A- Rentas Generales.....	42
B- Recursos Propios.....	42
C- Recursos Afectados.....	42
5) Por finalidad y objeto del gasto	43

1- Administración Gubernamental.....	43
2- Servicios de Seguridad.....	43
3- Servicios Sociales.....	43
4- Servicios Económicos.....	44
5- Deuda Pública.....	44
6) Por Jurisdicción	44
A- Rentas Generales.....	45
B- Recursos Propios.....	45
C- Recursos Afectados.....	46
1- Por objeto del Gasto.....	46
Gobernación.....	46
Ministerio de Gobierno.....	47
Ministerio de Hacienda y Finanzas.....	47
Ministerio de Educación.....	48
Organismos Descentralizados.....	48
Poder Legislativo.....	49
Poder Judicial.....	49
Tribunal de Cuentas.....	50
Obligaciones a cargo del Tesoro.....	50
Deuda Pública.....	51
Ministerio de Trabajo.....	51
Ministerio de Desarrollo Económico y Producción.....	52
Ministerio de Salud.....	52
Ministerio de Desarrollo Humano.....	53
Ministerio de Infraestructura, Tierra y Vivienda.....	53
Ministerio de Ambiente.....	54
Ministerio de Cultura y Turismo.....	54
Ministerio de Seguridad.....	55
7) Clasificación Económica del Gasto	55
Por fuente de financiamiento.....	56
8) Por Jurisdicción y Unidad de Organización.....	57
Gobernación.....	57
Ministerio de Gobierno.....	60
Ministerio de Hacienda y Finanzas.....	62
Ministerio de Educación.....	64
Organismos Descentralizados.....	66
Poder Legislativo.....	68
Poder Judicial.....	69
Tribunal de Cuentas.....	70
Obligaciones a cargo del Tesoro.....	71
Ministerio de Trabajo.....	72
Ministerio de Desarrollo Económico y Producción.....	74

Ministerio de Salud.....	76
Ministerio de Desarrollo Humano.....	79
Ministerio de Infraestructura, Tierra y Vivienda.....	81
Ministerio de Ambiente.....	83
Ministerio de Cultura y Turismo.....	85
Ministerio de Seguridad.....	87
EJECUCION DEL GASTO POR FINALIDAD Y FUNCION	89
ESTADO DE EJECUCIÓN DE LA JURISDICCION “K” OBLIGACIONES A CARGO DEL TESORO	90
DETALLE FONDOS TRANSFERIDOS A MUNICIPIOS 2017	91
DEUDA PÚBLICA	93
SITUACIÓN DEL TESORO.....	96
ESQUEMA AIF CONSOLIDADO	99